Technisch specificatieblad

Nivelleerbare cassette voor revisie-opening, RKNUZD3, roestvast staal
Artikelnummer: 7409068

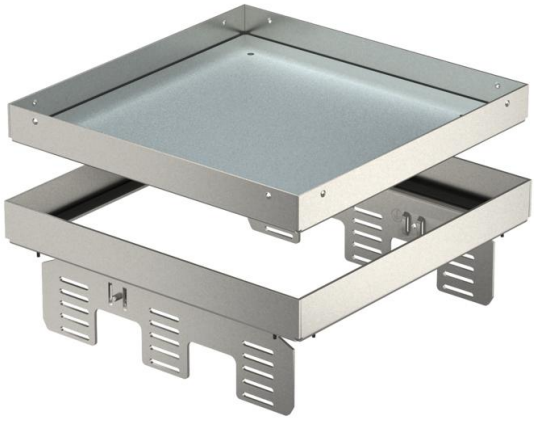

Nivelleerbare en van de vloer ontkoppelde blindcassette voor het creëren van een inspectieluik nominale grootte 9 in droog of nat gereinigde vloeren in binnenopstelling, voor inbouw in ondervloerdozen UZD250-3 of UZD350-3, telkens in combinatie met een montagedeksel DUG ../9 of in UGD250-3/9 of UGD350-3/9. De montage wordt via nivelleerhoeken (afzonderlijk te bestellen) uitgevoerd in het aluminium frame van de vloerdozen. Alleen voor gladde vloerbekleding geschikt.
Nivelleerbare cassette als blindcassette, 3-kanaals. Er kunnen 3 APMT5-afdekplaten worden geïnstalleerd. Voor de inbouw van 3 universele dragers UT4 voor 9 separate installatie-apparaten met draagring/draagbeugel of 12 Module 45-apparaten.

VA Roestvast staal

Stamgegevens

Artikelnummer	7409068
Type	RKN2 UZD3 9VS25
Omschrijving 1	Vierkante cassette
Omschrijving 2	blind
Fabrikant	OBO
Dimensie	243x243mm
Materiaal	Roestvast staal 1.4301
Kleinste verkoop-eenheid	1
Eenheid van hoeveelheid	Stuk
Gewicht	359 kg
Eenheid gewicht	kg/100 st.

Technisch specificatieblad

Nivelleerbare cassette voor revisie-opening, RKNUZD3, roestvast staal
Artikelnummer: 7409068

Afmetingen

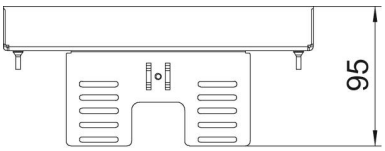

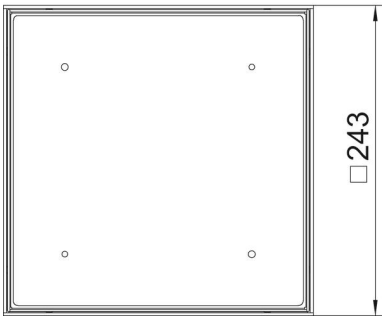

Lengte	243 mm
Breedte	243 mm
Hoogte	95 mm
Afm. h	95 mm

Technische gegevens

Aantal inbouwbare apparaten	0
Aantal leidinguitlaten	0
Uitvoering	vierkant
Uitvoering leidinguitlaat	Geen kabeluitlaat
Vloeronderhoud	nat
Ontkoppelbaar	ja
Hoogte dekvloer min.	105 mm
Vloerhoogte min.	90 mm
Geschikt voor inbouw in dubbele vloer	ja
Geschikt voor inbouw in holle vloer	ja
Geschikt voor vloerdoos	250/350
Apparatuurdrager voor opname van inbouwdozen	nee
Lengte inbouwmaat	244 mm
Nominale maat voor inbouweenheden	9
Beschermingsgraad (IP) in gebruikte situatie	IP00
Beschermingsgraad (IP) in niet gebruikte situatie	IP44
Beschermingsgraad IK-code	IK10
Heavy-duty uitvoering	nee
Type inbouwsysteem	UT4
Verticale last, groot oppervlak	tot 10.000 N
Verticale last, klein oppervlak	tot 3.000 N
Toelatingen	VDE