Technisch specificatieblad

Galvanisch verzinkte stalen buis, met schroefdraad

Artikelnr. 2046864

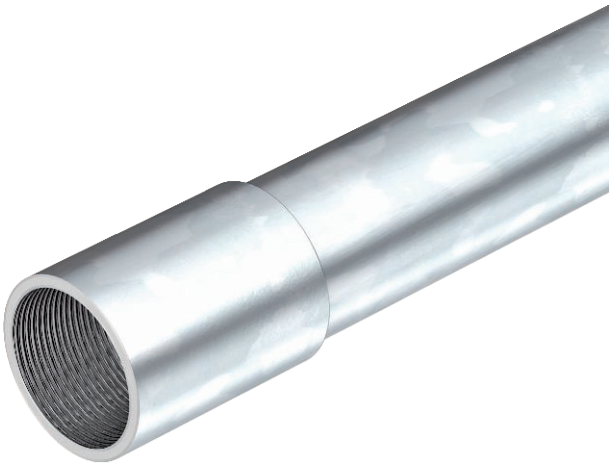

Installatiebuis conform NEN-EN-IEC 61386-1, met schroefdraaduiteinden conform NEN-EN-IEC 60423, voor de mechanische bescherming van kabels en leidingen.
Met braamvrije binnenwand. Corrosiebeschermingsklasse 2 (gemiddeld) Per buis is al een verbindingsmof opgeschroefd.

CE M E30 E90 IP 40 DVE

St	Staal
G	galvanisch verzinkt

Stamgegevens

Bestelnr.	2046864
Type	SM32W G
Dimensie	M32x1,5,3000
Materiaal	staal
Materiaal-afk.	St
Opper-vlak	galvanisch verzinkt
Oppervlak volgens DIN	EN ISO 19598 / EN ISO 4042
Oppervlak afk.	G
Kleinste verkoop-eenheid (VG)	21 m
Gewicht	120,00 kg/100 m

Technische gegevens

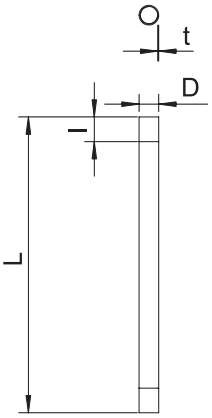

Lengte	3.000,00 mm
Afmeting D	32,00 mm
Afmeting L	3.000,00 mm
Afmeting M	M32
Afmeting t	1,50 mm
Afmeting l	18,00 mm
Opbouw	☑
Uitvoering buizen	Star met schroefdraad
Buitendiameter	32,00 mm
Betoninstallatie	☑
Drukbestendigheidsklasse	zeer zwaar (klasse 5)
Schroefdraad	M32x1,5
Hollewandinstallatie	☑
Installatie op hout	☑
Installatie in de grond	☐
Montage in de open lucht	☐
Montage machines en installa-ties	☐
Met mof	☑
Oppervlak gepolijst	☐
Oppervlak geborsteld	☐
Temperatuurbereik	-45,00 - 400,00 °C

Technisch specificatieblad

Galvanisch verzinkte stalen buis, met schroefdraad

Artikelnr. 2046864

Technische gegevens	
Ondervloerinstallatie (bitumen, heet asfalt)	☑
Ondervloerinstallatie (afwerkvloer)	☑
Inbouw	☑

Classificatiecode voor normen elektrische leidingen	
Classificatiecode	55571