KABELDOOS

Abox 025 AB-2,5²

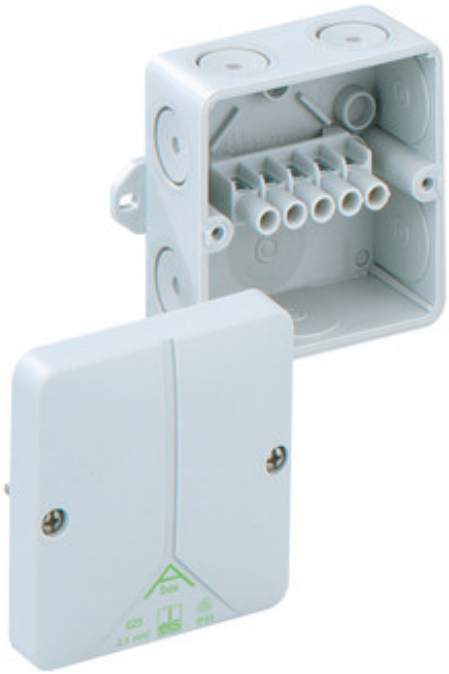

Abox 025 AB-2,5²

Kabeldoos

CUSTOMIZABLE

80 x 80 x 52 mm
Artikelnummer: 80340701

Kabeldoos conform DIN EN 60670 (VDE 0606), Ui=690V, met zelfdichtende, zachte membraaninvoeringen, M20, afdichtbereik 2 - 16 mm, met buitenliggende bevestigingsogen voor schroeven en bundelbandjes

grijs, met schroefklemmen, 5-polig - 2,5 mm² (4 x 1,5² / 4 x 2,5²)

IP65 | 2,5² | IK07 | 690V AC

Technische gegevens

Afmetingen

Breedte:	80 mm
Lengte:	80 mm
Hoogte:	52 mm

Materiaal

Kast:	Polystyreen, Membranen uit TPE
Deksel:	polystyreen

Entries

{Vorprägungen oben}:	2 x M20
{Vorprägungen links/rechts}:	2 x M20
{Vorprägungen unten}:	1 x M20
{Vorprägungen Rückseite}:	1 x M20

Toebehoren

Abox 025/040 KLS-2,5²/4² - klemblok
AST M20 - invoeringen
BST M20 - ontluchtings wartels
DMS M20 - dubbel membraaninvoeringen
DMS M20/sw - dubbel membraaninvoeringen
GMU PA M20 - contramoer
{GMU PG 16-M20} - contramoer
KS M20 - combiset
KVR M20-GDB - Kabelwartel
KVR M20-GDB/MGM - Kabelwartel
KVR M20-GDB/MGM/sw - Kabelwartel
KVR M20-MGM - Kabelwartel
MPS-KRI - montageplaat
RST M20 - buisinvoeringen
SNI M20 - schijfnippel
VST M20 - afsluitstoppen
WNI M20 - wurgnippel

Gemaakt op 2014-04-17. Er wordt geen verantwoordelijkheid genomen voor de juistheid van deze informatie. Verbeteringen voor de technische vooruitgang voorbehouden.

Spelsberg B.V. · Bijsterhuizen 2104d · 6604 LG WIJCHEN · Nederland · Telefoon: +31 (0)24 345 05 50 · Fax: +31 (0)24 345 23 69

KABELDOOS

Abox 025 AB-2,5²

Andere eigenschappen

Beschermingsgraad:	IK07 conform DIN EN 5012 / VDE 0470 Teil 100
Totaal aantal invoeringen:	8
Kabeldoorsnede:	2,5 mm²
doorslagspanning AC:	690 V
verzegelset:	Ja
Zware metalen-vrij:	Ja
PVC-vrij:	Ja
Siliconenvrij:	Ja
Max. relatieve vochtigheid bij 25° C (kortdurend):	95%
Weerbestendig:	Nee
Montage :	klem
kleur:	grijs
Omgevingstemp. (minimaal):	-25 °C
Omgevingstemp. (maximaal):	40 °C
Omgevingstemp. (24-uurs):	35 °C
Max. relatieve vochtigheid bij 40° C:	50%
Beschermingsniveau:	II - dubbelgeïsoleerd conform VDE 0106
Ontbrandings gedrag volgens UL:	HB conform UL 94
Ontbrandings gedrag volgens VDE:	650°C conform VDE 0471/ EN 60695

WST M20 - Wurgstoppen

Spelsberg B.V. · Bijsterhuizen 2104d · 6604 LG WIJCHEN · Nederland · Telefoon: +31 (0)24 345 05 50 · Fax: +31 (0)24 345 23 69