Cflex H1-LM T 4000-840 ETDD EB3 03

TOC: 6182051

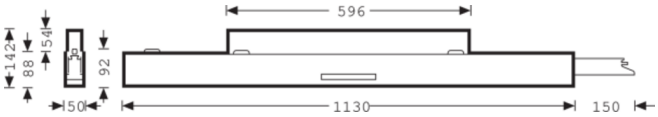

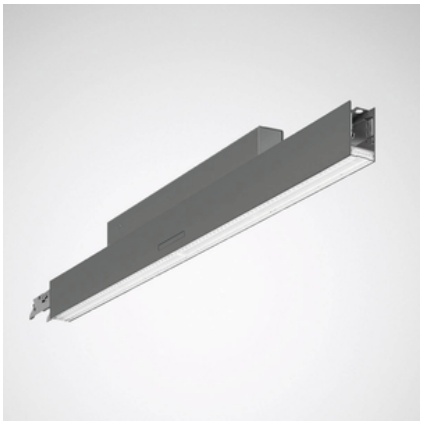

Productkenmerken en karakteristieke gegevens

Toepassingsgebieden	Kantoren|Showrooms|Entrees|Ontvangstruimten|Gangen|Vergaderzalen|Leslokalen
Armatuurtype	Ledarmatuur voor snelle montage in lichtlijnuitvoering.
Montagewijzen	Opbouw|Pendelophanging
Armatuuroptiek	Optisch systeem bestaande uit een refractor-reflectorsysteem van PMMA met centraal geïntegreerde hoogvermogenleds.
Light Engine	Normaal product
Kleurtemperatuur	4000 K
Opgegeven lichtstroom	4100 lm
Aangesloten vermogen	42,00 W
Lichtrendement	98 lm/W
Kleurweergave-index	80
Kleurtolerantie	3 SDCM
Fotobiologische klasse	Groep 0 - geen risico
Armatuurkleur	RAL9006 Blank aluminiumkleurig
Armatuurbehuizing	Buitenbehuizing van de module uit geëxtrudeerd aluminium met exact vlakke zichtbare vlakken en fijne afrondingen. Draagprofiel binnenliggend, uit plaatstaal.
Elektrische uitvoering	Met elektronische transformator, digitaal dimbaar (DALI).
DALI-2-Standard EN 62386	Ja
Bedrading	7LV
Geleiderdiameter	2,50 mm²
Soort aansluiting	Wieland GST/RST (TWW)
Monitoring Ready	Op aanvraag
Noodverlichting	Systeem v decentr noodverl 3h
nominale frequentie	50/60 Hz
nominale spanning	220 - 240 V
Totale harmonische vervorming (THD) < %	14 %
Beschermklasse	IP40
Beschermklasse aan de zijde van de ruimte	IP40
Beschermcategorie	I
Slagvastheid (IK)	IK07
Gloeidraadbestendigheid	650 °C
Omgevingstemperatuur	35 °C
Lengte net	1.130 mm
Breedte-net	50 mm
Hoogte net	92 mm
Gewicht	6,6 kg

Verkrijgbaar toebehoren

	Artikel	Omschrijving
	E04 schakelketting (20m) 2343400	Schakelketting glansverzinkt (20 m).

Alle technische gegevens, inclusief gewicht en afmetingen, zijn met de grootse zorg samengesteld. Fouten en wijzigingen voorbehouden. Productafbeeldingen zijn voorbeelden en kunnen van het origineel afwijken. Veranderingen, die vooruitstrevend zijn, behouden wij voor ons.

ZAE/03 515
4691800

Plafondaansluitdoos voor de aansluiting van de 5-polige voedingsleiding op plafondaansluitpunten. Rechthoekig, zilvergrijs.

Cflex DX
6186900

Plafondbevestigingsklem voor montage direct op het plafond.

Cflex ESKX
6186700

Ophangkral met spiraaloogsysteem.

ZAR/01
7002300

Plafondaansluitdoos, rechthoekig, wit.

ZAR/03
7002400

Plafondaansluitdoos, rechthoekig, zilvergrijs.

Aanbestedingstekst

Ledarmatuur voor snelle montage in lichtlijnuitvoering. Uitvoering als middenmodule voor ledlichtlijnen. In noodverlichtingsuitvoering voor decentrale noodverlichting, nominaal bedrijf 3 uur. Armatuurlichtstroom in de bedrijfsmodus noodverlichting 266 lm. Bevestiging aan kabel- of kettingophanging of direct op het plafond. Modules gereedschaploos verwisselbaar. In combinatie met blindmodules kunnen lichtlijnmodules gereedschaploos verplaatst worden binnen de lichtlijn. Optisch systeem bestaande uit een refractor-reflectorsysteem van PMMA met centraal geïntegreerde hoogvermogenleds. Met symmetrische smalle lichtverdeling. Hoog visueel comfort door de contrastverminderende werking van het refractoroppervlak. De lichtstroom en lichtkleur van het armatuur liggen vast. Armatuurlichtstroom 4100 lm, aansluitvermogen 42 W, maximale lichtrendement van de armatuur 98 lm/W. Lichtkleur neutraal wit, kleurtemperatuur (CCT) 4000 K, algemene kleurweergave-index (CRI) R_a > 80. Kleurplaatstolerantie (initial MacAdam) ≤ 3 SDCM. De lichtbron kan vervangen worden overeenkomstig de eisen inzake ecologisch ontwerp (EU-Verordening 2019/2020). Buitenbehuizing van de module uit geëxtrudeerd aluminium met exact vlakke zichtbare vlakken en fijne afrondingen. Draagprofiel binnenliggend, uit plaatstaal. Oppervlak zilvergrijs gecoat (RAL 9006). Modulelengte 1130 mm. Toelaatbare omgevingstemperatuur (ta): 0 °C - +25 °C. Beschermcategorie (EN 61140): I, beschermklasse (DIN EN 60529): IP40, slagvastheid overeenkomstig IEC 62262: IK07, testtemperatuur gloeidraadtest conform IEC 60695-2-11: 650 °C. Gewicht: 6,6 kg. Standaard bedraad met 7 warmtebestendige afzonderlijke geleiders van 2,5 mm^2. Modules gereedschaploos tot een lichtlijn te monteren, de elektrische verbinding komt automatisch tot stand. Vrije keuze van de fasegeleider op elk moment gereedschaploos mogelijk, ook bij gemonteerde apparatendrager. Aansluiting op via de plafondzijde aangevoerde voedingsleiding mogelijk in elke lichtlijnmodule door geïntegreerde 7-polige steekklem voor bedrading tot 2,5 mm^2. Met elektronische transformator, digitaal dimbaar (DALI). Hulpapparaat volgens DALI-2-standaard (EN 62386). Het hulpapparaat kan vervangen worden overeenkomstig de eisen inzake ecologisch ontwerp (EU-Verordening 2019/2020). De armatuur kan optioneel uitgerust worden met de functionaliteit Monitoring Ready (MOR). De armatuur voldoet aan de fundamentele eisen van de van toepassing zijnde EU-richtlijnen en de productveiligheidswet. Ze is voorzien van een CE-markering. Armatuur nog verkrijgbaar 10 jaar, reserveonderdelen (LED-module, hulpapparaat, optisch systeem) 15 jaar na factuurdatum, onder voorbehoud van verdedigbare wijzigingen ten behoeve van de vooruitgang.

Demontage-instructies (PDF) voor het product beschikbaar op: https://www.trilux.com/EcoDesign

EPREL - Europees productregister voor energie-etikettering

Energie-efficiëntieklasse	Typeaanduiding
C	SI-B8T15756CEU
C	SI-B8T07728CEU

Alle technische gegevens, inclusief gewicht en afmetingen, zijn met de grootse zorg samengesteld. Fouten en wijzigingen voorbehouden. Productafbeeldingen zijn voorbeelden en kunnen van het origineel afwijken. Veranderingen, die vooruitstrevend zijn, behouden wij voor ons.