SDGE T5 1x35/49/80W G5 • vw • EVSA • 18041954100

Renovatie armatuurunit - vrijstralend - direct/indirect stralend - Renovatieoplossing voor SMT/SPT

Renovatie armatuurunit, vrijstralend van Staal
Renovatie-armatuurunit van verzinkt, geprofileerd plaatstaal; oppervlak gecoat met polyesterhars-lak; met twee draaisluitingen voor snelle montage in de draagrail. Geschikt voor montage van reflectoren en spiegels;vrijstralend;Hittebestendige leidingen incl. vast 3-polig snelmontage-stekkerdeel voor draagrailsystemen SMT en SPT met gereedschapsloze fasevoorkeuze en geleidestiften.

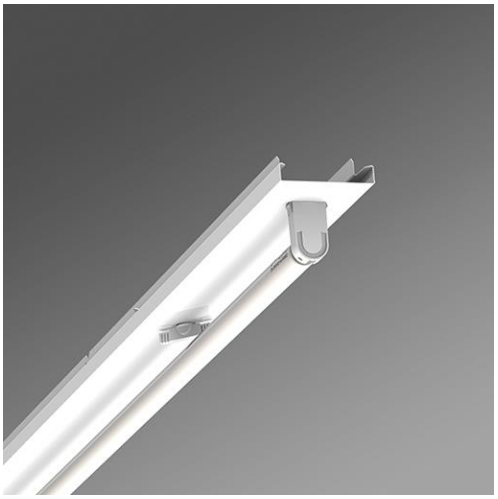

SDGE Schnellmontage-Systemkomponente 1x T5

KARAKTERISTIEKEN

Bestelnummer	18041954100
EAN-Nummer	4020863213757
CBS-code	94051098
Keurmerk	IP 20, Beschermingsklasse I, F, Indoor, CE

ELEKTROTECHNIEK

Voorschakelapparaat	EVSA multi (1 stuks)
Systeemprestaties	52 W
Netspanning	230 V / 50 Hz
Energie-efficiëntieklasse	A
Energie-efficiëntieklasse CELMA EEI	A2

LICHTTECHNIEK

Uitrusting	Geschikt voor uitvoering: T5 1x35/49/80W G5

MECHANIEK

Behuizingskleur	verkeerswit RAL 9016
Maten LxBxH/DxH	1533 x 55 x 77 mm
Gewicht (netto)	1 kg
Montagemethode	Montage draagrailsysteem

DEEP-LINK

https://www.regiolux.de/nl/article/18041954100