Leben im Bad
Living bathrooms

DuraStyle # DS 829C

Montagehandleiding

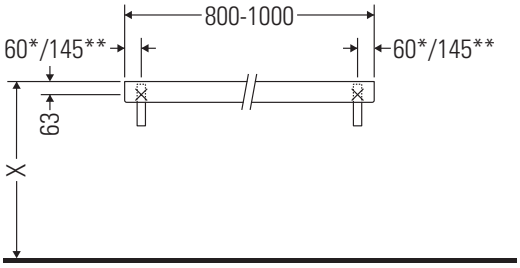

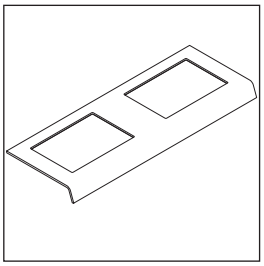

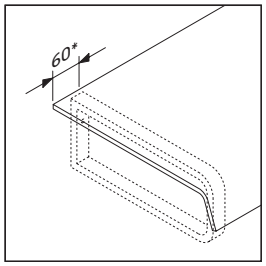

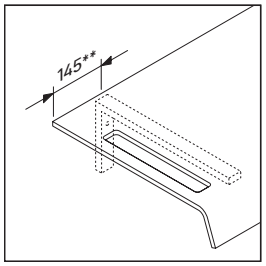

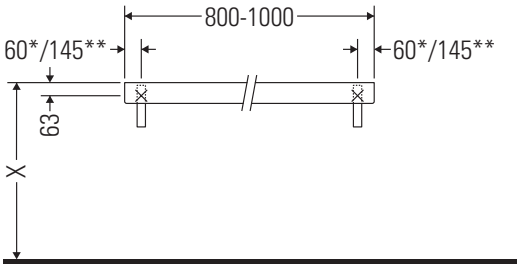

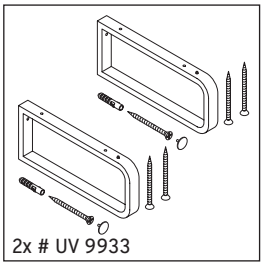

Neem alle overige montagehandleidingen in acht!

Aanwijzingen betreffende het gebruik

De badmeubel-serie voldoet aan de geldende normen en richtlijnen op het moment van de levering en is ontworpen voor gebruik in badkamers. Een direct contact met water, bijv. bij het douchen moet worden vermeden.
De console is niet geschikt om van onder te worden ingebouwd bij semi-inbouw-wastafels en inbouw-wastafels.
Wij behouden ons het recht voor om technische verbeteringen en optische veranderingen aan de afgebeelde producten aan te brengen.

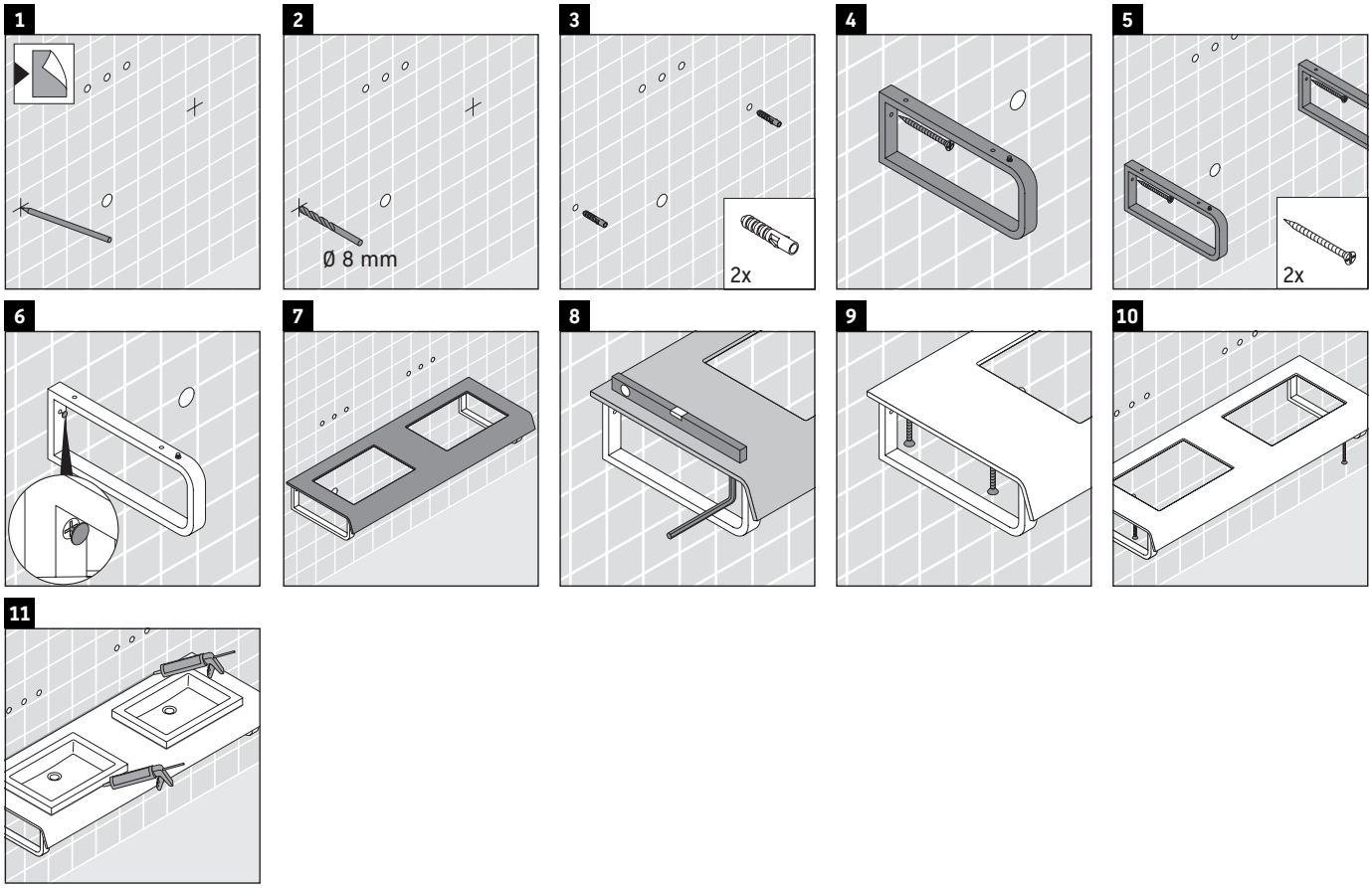

Best.-Nr. DS829C/15.08.3

Duravit AG, Werderstr. 36, 78132 Hornberg, Germany, Phone +49 78 33 700, Fax +49 78 33 70 289, info@duravit.de, www.duravit.de

Leben im Bad
Living bathrooms

DuraStyle # DS 829C

Montagehandleiding

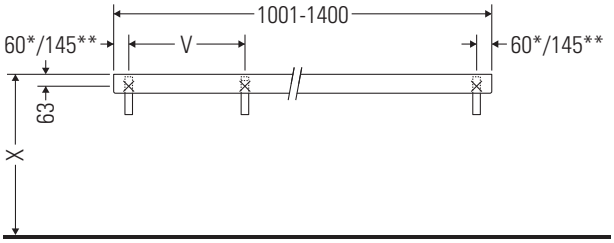

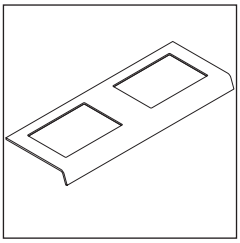

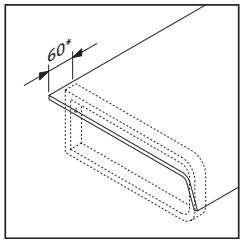

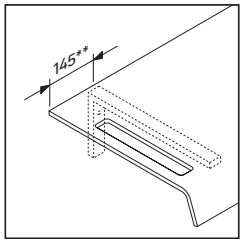

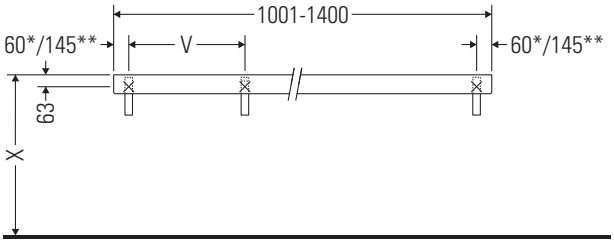

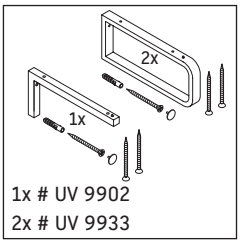

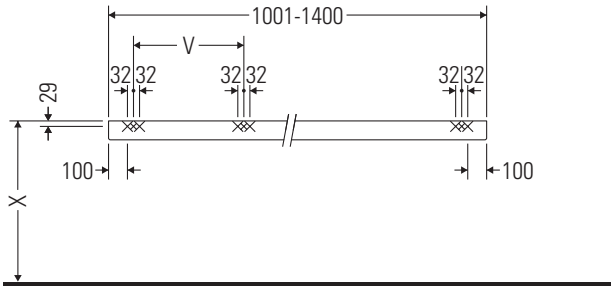

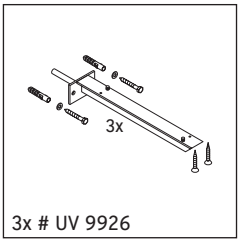

V = volgens richtlijn plaat

Neem alle overige montagehandleidingen in acht!

Aanwijzingen betreffende het gebruik

De badmeubel-serie voldoet aan de geldende normen en richtlijnen op het moment van de levering en is ontworpen voor gebruik in badkamers. Een direct contact met water, bijv. bij het douchen moet worden vermeden.
De console is niet geschikt om van onder te worden ingebouwd bij semi-inbouw-wastafels en inbouw-wastafels.
Wij behouden ons het recht voor om technische verbeteringen en optische veranderingen aan de afgebeelde producten aan te brengen.

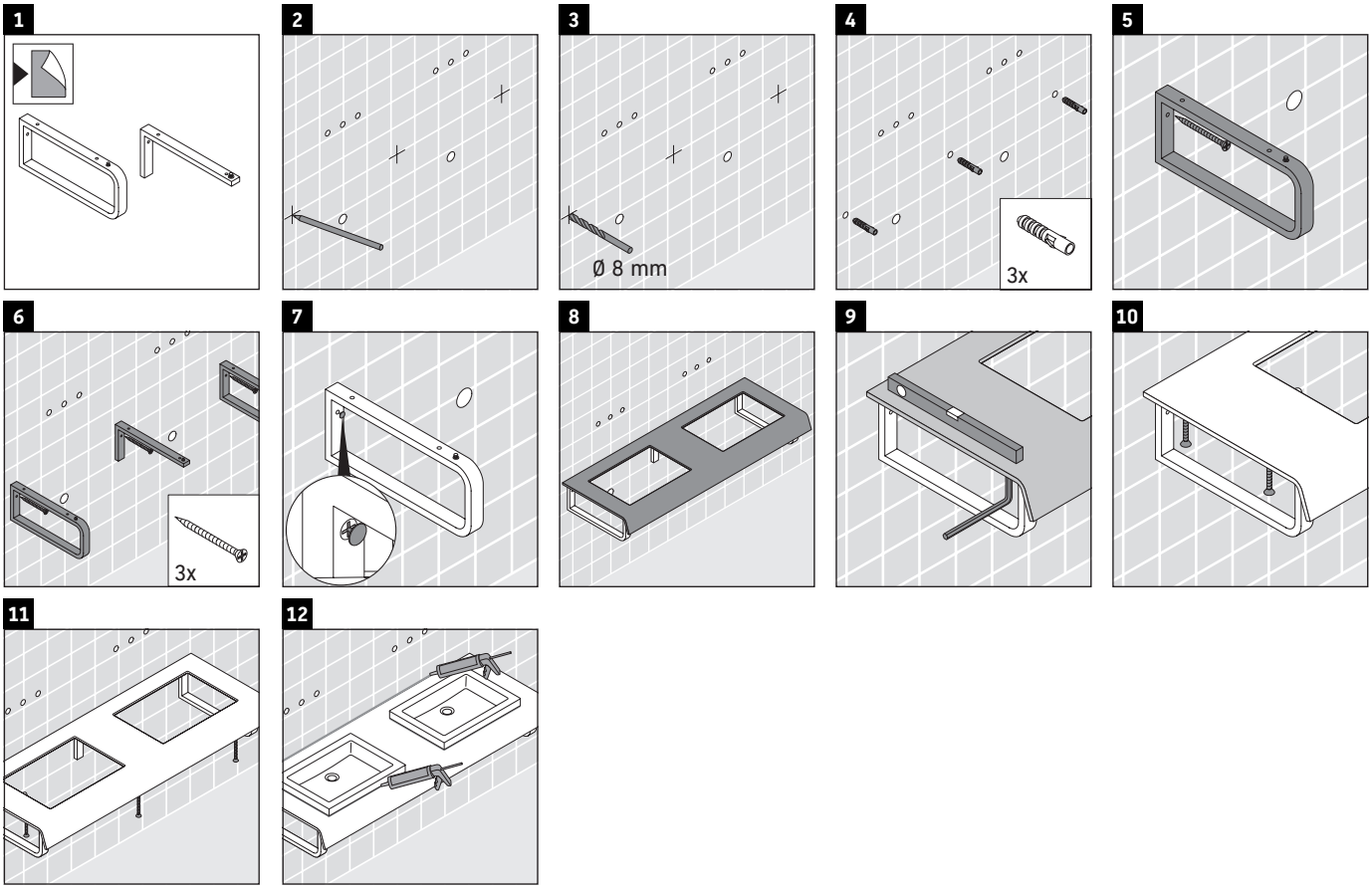

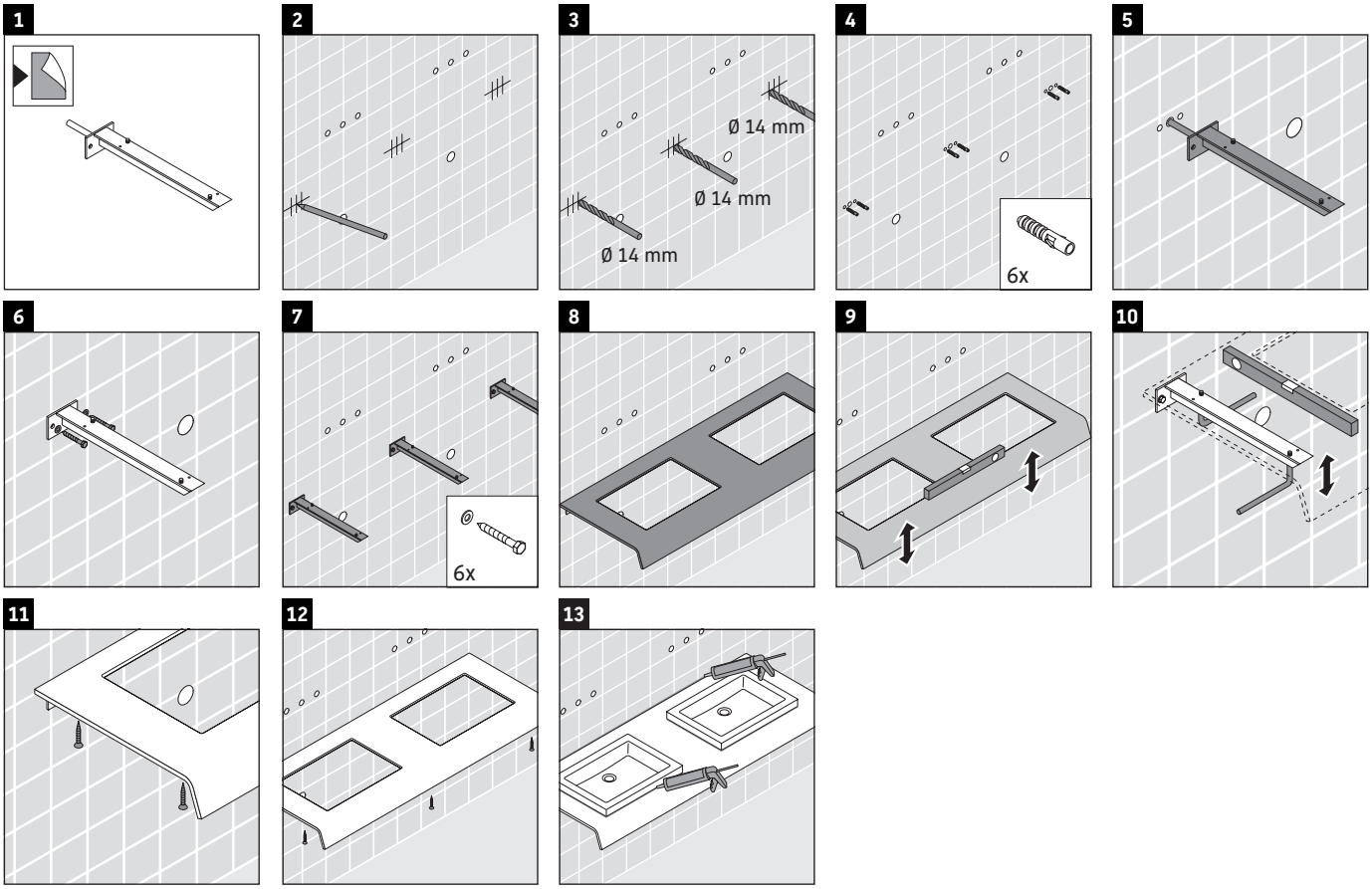

Best.-Nr. DS829C/15.08.3

Duravit AG, Werderstr. 36, 78132 Hornberg, Germany, Phone +49 78 33 700, Fax +49 78 33 70 289, info@duravit.de, www.duravit.de

Leben im Bad
Living bathrooms

DuraStyle # DS 829C

Montagehandleiding

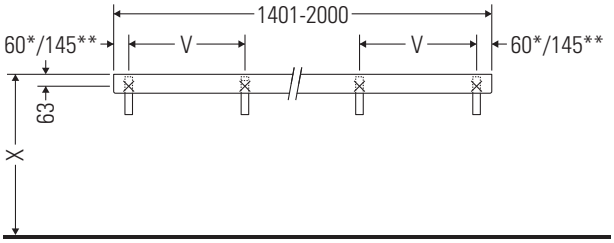

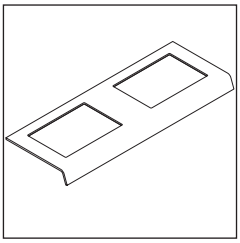

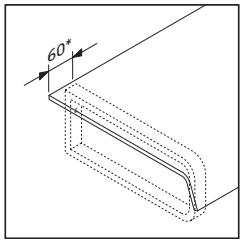

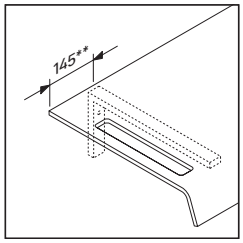

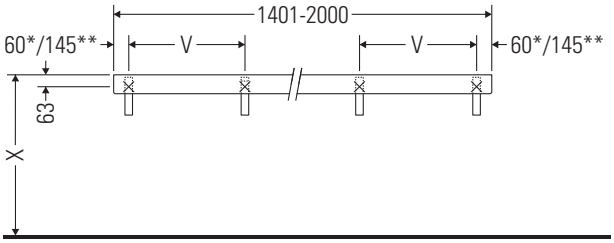

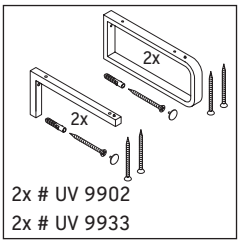

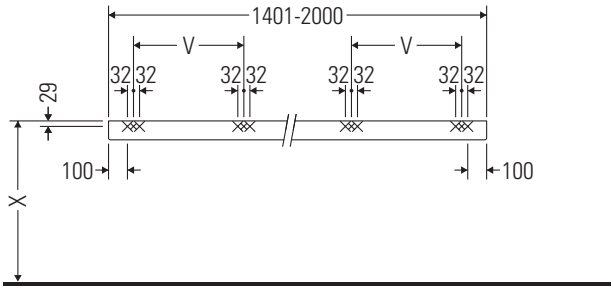

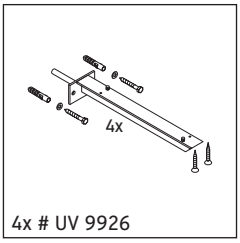

V = volgens richtlijn plaat

Neem alle overige montagehandleidingen in acht!

Aanwijzingen betreffende het gebruik

De badmeubel-serie voldoet aan de geldende normen en richtlijnen op het moment van de levering en is ontworpen voor gebruik in badkamers. Een direct contact met water, bijv. bij het douchen moet worden vermeden.
De console is niet geschikt om van onder te worden ingebouwd bij semi-inbouw-wastafels en inbouw-wastafels.
Wij behouden ons het recht voor om technische verbeteringen en optische veranderingen aan de afgebeelde producten aan te brengen.

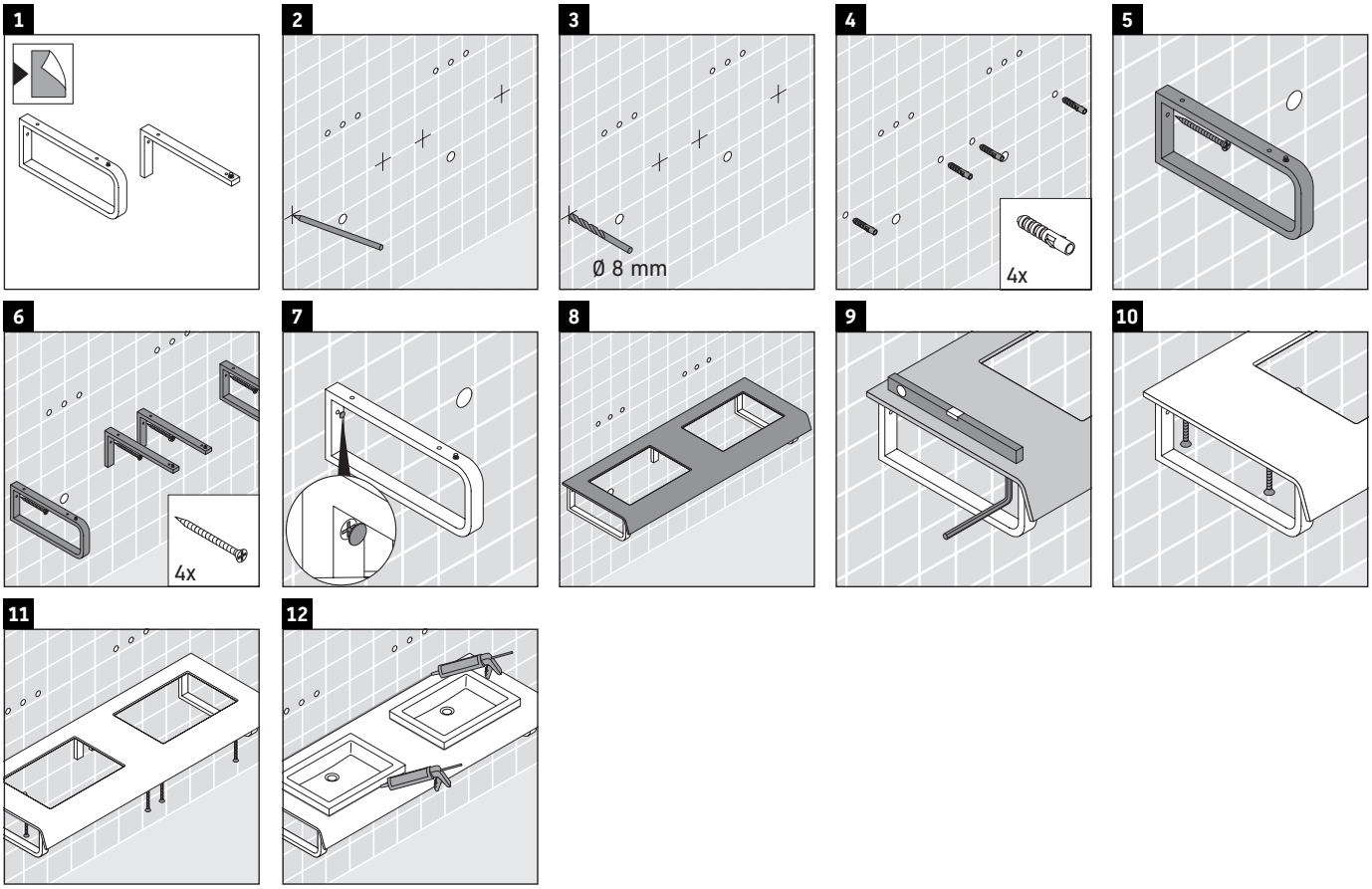

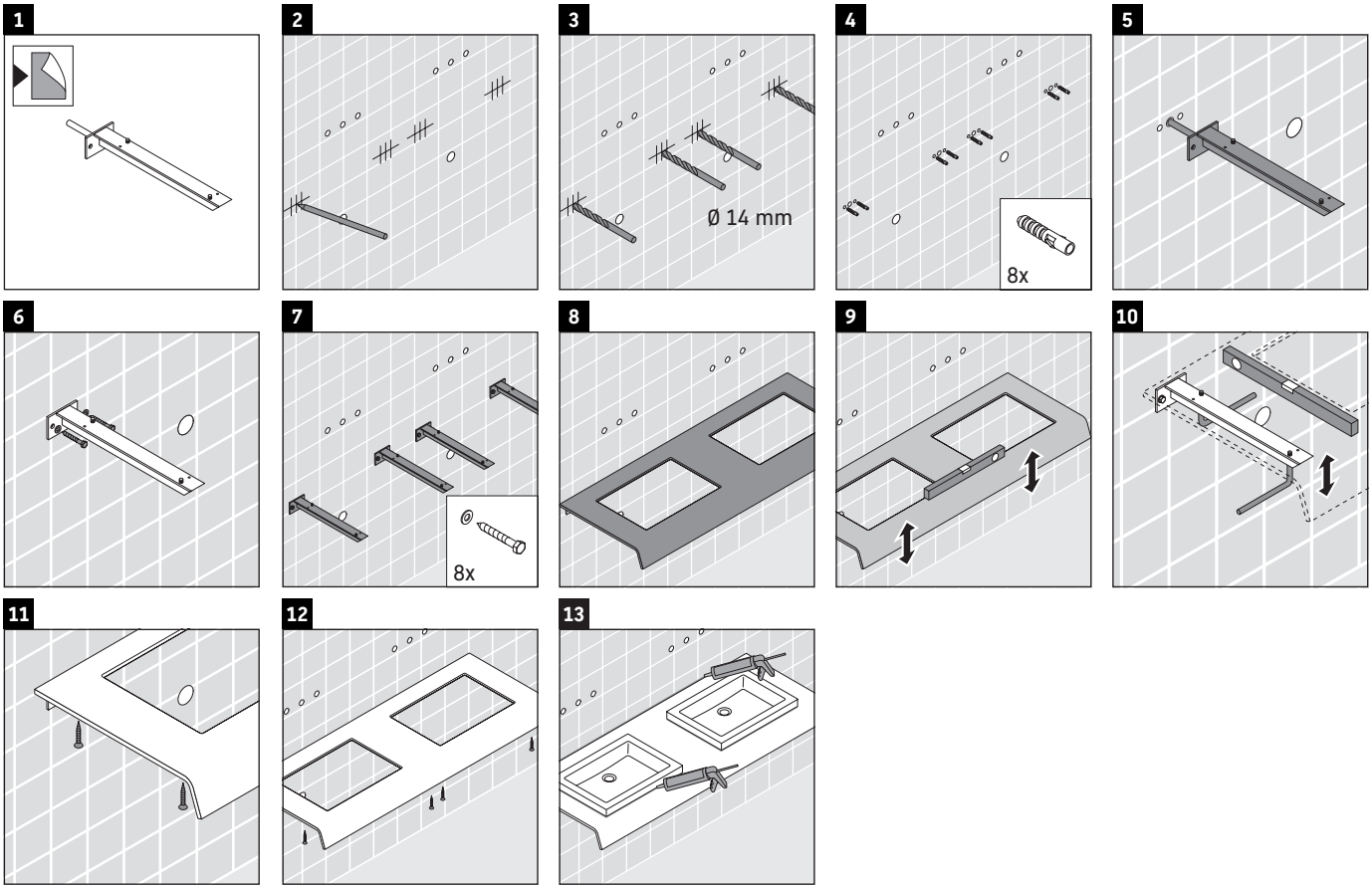

Best.-Nr. DS829C/15.08.3

Duravit AG, Werderstr. 36, 78132 Hornberg, Germany, Phone +49 78 33 700, Fax +49 78 33 70 289, info@duravit.de, www.duravit.de