# **14PK-320532:** T-buitendraad 32x3/4"x32

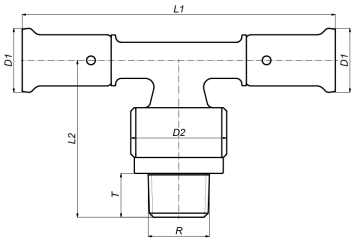


## Commerciële informatie

PVDF-perskoppelingen in combinatie met meerlagenbuizen: een volledig corrosievrij systeem. De kunststof persfittingen worden gemaakt door middel van spuitgieten van PVDF (Polyvinylidene fluoride), De koppelingen zijn standaard voorzien van lekdetectie (LBP = leak before press). PVDF verschaft de gebruiker een unieke waaier aan eigenschappen:

- Uitermate druk- en temperatuurbestendig
- Uitmuntende mechanische sterkte
- Enorme flexibiliteit: tot 10° buiging mogelijk
- Perfect geschikt voor drinkwater en voeding
- Uitermate chemisch resistent en corrosiebestendig
- Instorten is mogelijk zonder extra bescherming

| | |
|---|---|
| SCIP nummer | 0b7935be-d91d-4fef-9cda-a9b9c81fa3a4 |
| Insteekdiepte 1 (es1) | 35,0 Millimeter |
| Insteekdiepte 2 (es2) | 16,5 Millimeter |
| Insteekdiepte 3 (es3) | 35,0 Millimeter |

**Certificaten**

ATG, QB (CSTBat), DVGW Wasser, ETA, KIWA, ÖVGW Wasser, SINTEF, WRAS, KOMO, STF, ÖN EN 21003-2/-3, GOST-R, ITC, TSU, AFNOR, PZH, ACS, DNV-GL, Aenor, Sans 21003, Kontrol Biro, RISE, EMI

**Toepassingen**

Drinkwater, Verwarming, Perslucht, Koeling, Sanitair

**Oplossingen**

Gebouwinstallaties, Industrie, Infra, Scheepsbouw

## Technische kenmerken

| | | | |
|---|---|---|---|
| Materiaal aansluiting 1 | Polyvinylidenefluoride (PVDF) | Uitwendige buisdiameter aansluiting 1 | 32 Millimeter |
| Oppervlaktebescherming aansluiting 1 | Onbehandeld | Wanddikte aansluiting 1 | 0,9 Millimeter |
| Oppervlaktebehandeling aansluiting 1 | Onbehandeld | Uitwendige buisdiameter aansluiting 3 | 32 Millimeter |
| Materiaal aansluiting 2 | Messing | Wanddikte aansluiting 3 | 0,9 Millimeter |
| Oppervlaktebescherming aansluiting 2 | Onbehandeld | Lengte aansluiting 1 | 73 Millimeter |
| Oppervlaktebehandeling aansluiting 2 | Onbehandeld | Werkende lengte aansluiting 1 | 37 Millimeter |
| Materiaal aansluiting 3 | Polyvinylidenefluoride (PVDF) | Lengte aansluiting 2 | 65,5 Millimeter |
| Oppervlaktebehandeling aansluiting 3 | Onbehandeld | Werkende lengte aansluiting 2 | 49 Millimeter |
| Model | T-stuk | Lengte aansluiting 3 | 73 Millimeter |
| Stromende uitvoering (met binnenradius) | ✖ | Werkende lengte aansluiting 3 | 37 Millimeter |
| Verlopend | ✖ | Sleutelwijdte | 0 Millimeter |
| Systeemgebonden | ✔ | Max. werkdruk bij 20°C | 10 bar |
| Aansluiting 1 | Persmof | Sleutelwijdte wartel | 0 Millimeter |
| Contourcode aansluiting 1 | BE | Mediumtemperatuur (continu) | -10\|70 Graden Celsius |
| Nom. diameter aansluiting 2 | 3/4" (20) | Standard Dimension Ratio (SDR) | 0 |
| Aansluiting 2 | Buitendraad conisch BSPT-R (ISO 7-1 / EN 10226-1) | | |
| Aansluiting 3 | Persmof | | |
| Contourcode aansluiting 3 | BE | | |
| Norm flens | Overig | | |
| Materiaal afdichting | Ethyleen-Propyleen-Dieen-Monomeer (EPDM) | | |
| Hoofdkleur fitting | Zwart | | |
| Hoge treksterkte | ✖ | | |
| Ringstijfheidsklasse | Overig | | |
| Met pakkingen | ✔ | | |
| Met aftapper | ✖ | | |
| Met ontluchter | ✖ | | |
| Met thermische isolatie | ✖ | | |
| Met stootnok/-rand | ✖ | | |
| Afgedopt | ✖ | | |
| FM keur | ✖ | | |
| LPCB keur | ✖ | | |
| ULC keur | ✖ | | |
| UL-keur | ✖ | | |
| DIN-CERTCO certificaat | ✖ | | |
| VdS keur | ✖ | | |
| Met TUV goedkeuring | ✖ | | |
| DVGW-keur voor gas | ✖ | | |
| DVGW-keur voor water | ✔ | | |
| KIWA-keur | ✔ | | |
| Gastec QA | ✖ | | |
| KOMO-keur | ✔ | | |
| Type goedkeuring volgens BBR / EKS | ✖ | | |

## Gerelateerde producten

| Productcode | GTIN | Omschrijving | Afbeelding |
|---|---|---|---|
| PRESSCHECK1432 | 05414764016279 | Henco Perschecker Ø14-32 | |
| BE32 | 05414764016279 | Henco Persbekken (universeel) BE-Profiel 32x3 | |

| Productcode | GTIN | Omschrijving | Afbeelding |
|---|---|---|---|
| PK-TOOL05 | 05414764016279 | Henco Sleutel voor PK/SK fittings met draad 3/4" | |