# **14PK-260426:** T-AG 26x1/2"x26

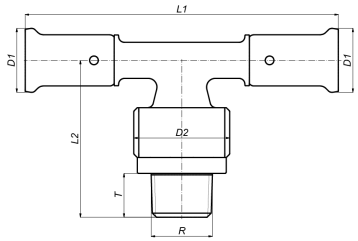


## Kommerzielle Informationen

PVDF-Pressfittings in Kombination mit Mehrschichtverbundrohren: ein völlig korrosionsfreies System. Die Kunststoffpressfittings werden im Spritzgussverfahren aus PVDF (Polyvinylidenfluorid) hergestellt.

- Äußerst druck- und temperaturbeständig
- Hervorragende mechanische Festigkeit
- Enorme Flexibilität: ermöglicht Biegung bis zu 10°
- Perfekt für Wasser und Lebensmittel geeignet
- Extrem hohe chemische und Korrosionsbeständigkeit
- Verlegung in Beton ist möglich ohne zusätzliche Schutzmaßnahmen

**Zertifikate**

ATG, QB (CSTBat), DVGW Wasser, ETA, KIWA, ÖVGW Wasser, SINTEF, WRAS, KOMO, STF, ÖN EN 21003-2/-3, GOST-R, ITC, TSU, AFNOR, PZH, ACS, DNV-GL, Aenor, Sans 21003, Kontrol Biro, RISE, EMI

**Anwendungen**

Trinkwasser, Heizung, Druckluft, Kühlung, Sanitär

**Lösungen**

Gebäudeinstallation, Industrie, Tiefbau, Schiffbau

## Technische Eigenschaften

| | | | |
|---|---|---|---|
| Werkstoff des Anschlusses 1 | Polyvinylidenfluorid (PVDF) | Rohraußendurchmesser Anschluss 1 | 26 Millimeter |
| Oberflächenschutz Anschluss 1 | unbehandelt | Wanddicke Anschluss 1 | 0,95 Millimeter |
| Oberflächenbehandlung Anschluss 1 | unbehandelt | Rohraußendurchmesser Anschluss 3 | 26 Millimeter |
| Werkstoff des Anschlusses 2 | Messing | Wanddicke Anschluss 3 | 0,95 Millimeter |
| Oberflächenschutz Anschluss 2 | unbehandelt | Länge Anschluss 1 | 54,5 Millimeter |
| Oberflächenbehandlung Anschluss 2 | unbehandelt | Arbeitslänge Anschluss 1 | 27,5 Millimeter |
| Werkstoff des Anschlusses 3 | Polyvinylidenfluorid (PVDF) | Länge Anschluss 2 | 57 Millimeter |
| Oberflächenbehandlung Anschluss 3 | unbehandelt | Arbeitslänge Anschluss 2 | 42,5 Millimeter |
| Ausführung | T-Stück | Länge Anschluss 3 | 54,5 Millimeter |
| Fließende Ausführung (mit Innenradius) | ✖ | Arbeitslänge Anschluss 3 | 27,5 Millimeter |
| Reduzierend | ✖ | Schlüsselweite | 0 Millimeter |
| Systemgebunden | ✔ | Max. Arbeitsdruck bei 20 °C | 16 Bar |
| Anschluss 1 | Pressmuffe | Schlüsselweite Überwurfmutter | 0 Millimeter |
| Konturcode Verbindung 1 | TH | Mediumtemperatur (Dauerbetrieb) | -10\|70 Grad Celsius |
| Nenndurchmesser Anschluss 2 | 1/2 Zoll (15) | Standard Dimension Ratio (SDR) | 0 |
| Anschluss 2 | Außengewinde konisch BSPT-R (ISO 7-1 / EN 10226-1) | | |
| Anschluss 3 | Pressmuffe | | |
| Konturcode Verbindung 3 | TH | | |
| Norm Flansch | sonstige | | |
| Material Dichtung | Ethylen-Propylen-Dien-Kautschuk (EPDM) | | |
| Hauptfarbe Fitting | schwarz | | |
| Zugfest | ✖ | | |
| Ringsteifigkeitsklasse | sonstige | | |
| Mit Dichtungsmaterial | ✔ | | |
| Mit Entleerungsventil | ✖ | | |
| Mit Entlüfter | ✖ | | |
| Mit thermischer Isolierung | ✖ | | |
| Mit Stoßnocken | ✖ | | |
| Verschlossen | ✖ | | |
| FM-Prüfung | ✖ | | |
| LPCB-Prüfung | ✖ | | |
| ULC-Qualitätskennzeichen | ✖ | | |
| UL-Prüfung | ✖ | | |
| DIN-CERTCO-Zertifikat | ✖ | | |
| VdS-geprüft | ✖ | | |
| Mit TÜV-Zulassung | ✖ | | |
| DVGW-Siegel für Gas | ✖ | | |
| DVGW-Siegel für Wasser | ✔ | | |
| KIWA-Prüfsiegel | ✔ | | |
| Gastec QA Prüfung | ✖ | | |
| KOMO-Prüfsiegel | ✔ | | |
| Typenzulassung nach BBR/EKS | ✖ | | |

## Verwandte Produkte

| Produktcode | GTIN | Beschreibung | Bild |
|---|---|---|---|
| PRESSCHECK1432 | 05414764016156 | Henco Instrument zur überprüfung ob die Pressung korrt ausgefürt Ø14-32 | |
| BE26 | 05414764016156 | Henco Pressbacken (universal) BE/TH-Profil 26x3 | |

| Produktcode | GTIN | Beschreibung | Bild |
|---|---|---|---|
| PK-TOOL04 | 05414764016156 | Henco Schlüssel für PK/SK Fittings mit Draht 1/2" | |