18PK-1404: Raccord droit femelle 14x1/2"

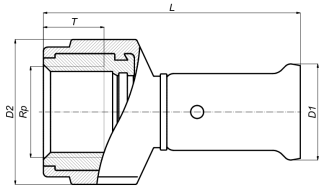

Informations commerciales

Les raccords à sertir en PVDF en combinaison avec les tuyaux multicouches : un système totalement exempt de corrosion. Les raccords à sertir en matière synthétique sont fabriqués par moulage par injection de PVDF (fluorure de polyvinylidène). Les raccords sont équipés en standard d'un système de détection des fuites (LBP = leak before press). Le PVDF offre à l'utilisateur une gamme unique de propriétés :

- *Extrêmement résistant à la pression et à la température.*
- *Excellente résistance mécanique.*
- *Énorme flexibilité : possibilité de flexion jusqu'à 10°.*
- *Parfaitement adapté à l'eau potable et l'alimentation.*
- *Extrêmement résistant aux produits chimiques et à la corrosion.*
- *Effondrement possible sans protection supplémentaire.*

Certificats

ATG, QB (CSTBat), DVGW Wasser, ETA, KIWA, ÖVGW Wasser, SINTEF, WRAS, KOMO, STF, ÖN EN 21003-2/-3, GOST-R, ITC, TSU, AFNOR, PZH, ACS, DNV-GL, Aenor, Sans 21003, Kontrol Biro, EMI

Applications

Eau potable, Chauffage, Air comprimé, refroidissement, Sanitaire

Solutions

Installations de bâtiments, Industrie, Infra, Construction navale

Caractéristiques techniques

Matériau raccordement 1	PVDF	Rayon du coude	0 millimètre
Qualité du matériau raccordement 1	PVDF (expired)	Diamètre extérieur du tube raccordement 1	14 millimètre
Protection de surface raccordement 1	Non traité	Longueur	59,5 millimètre
Traitement de surface raccordement 1	Non traité	Longueur raccordement 1	36,5 millimètre
Matériau raccordement 2	Laiton	Longueur de travail raccordement 1	9,5 millimètre
Qualité du matériau raccordement 2	CuZn40Pb2 (CW617N)	Longueur raccordement 2	23 millimètre
Protection de surface raccordement 2	Non traité	Longueur de travail raccordement 2	9 millimètre
Traitement de surface raccordement 2	Non traité	Largeur de clé	0 millimètre
Forme	Droit	Diamètre de clé universelle	0 millimètre
Réduit	✖	Température moyenne (fonctionnement continu)	-10|70 degrés Celsius
Excentrique	✖	Pression de service maximale à 20 °C	10 bar
Lié au système	✔	Standard Dimension Ratio (SDR)	0
Raccordement 1	Manchon comprimé		
Code contour connection 1	TH		
Diamètre nominal raccordement 2	1/2 pouce (15)		
Raccordement 2	Filetage femelle gaz cylindrique (BSPP)		
Raccord de couleur principale	Noir		
Matériau d'étanchéité	EPDM		
Avec butée	✔		
Résistant à la traction	✖		
Avec isolation thermique	✖		
Classe de rigidité annulaire	Autre		
Avec matériau d'étanchéité	✔		
Fermé	✖		
Avec robinet de distribution	✖		
Avec purgeur d'air	✖		
Essais FM	✖		
Essais LPCB	✖		
Label de qualité ULC	✖		
Contrôle UL	✖		
Certificat DIN-CERTCO	✖		
Certifié VdS	✖		
Avec homologation TÜV	✖		
Label de qualité DVGW pour le gaz	✖		
Label de qualité DVGW pour l'eau	✔		
Label de contrôle KIWA	✔		
Équipements au gaz QA	✖		
Label de contrôle KOMO	✔		
Homologation selon BBR/EKS	✖		

Produits liés

Code produit	GTIN	Description	Image
PRESSCHECK1432	05414764021167	Henco Outil pour contrôler la précision d'un sertissage Ø14-32	
PK-TOOL04	05414764021167	Henco Clé pour raccords PK/SK filtage 1/2"	

Code produit	GTIN	Description	Image
BE14	05414764021167	Henco Pinces à sertir (universel) Profil BE/TH 14x2	