14PK-200420: T-AG 20x1/2"x20

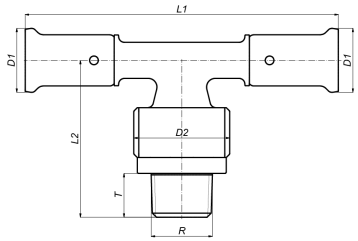

Kommerzielle Informationen

PVDF-Pressfittings in Kombination mit Mehrschichtverbundrohren: ein völlig korrosionsfreies System. Die Kunststoffpressfittings werden im Spritzgussverfahren aus PVDF (Polyvinylidenfluorid) hergestellt.

- Äußerst druck- und temperaturbeständig
- Hervorragende mechanische Festigkeit
- Enorme Flexibilität: ermöglicht Biegung bis zu 10°
- Perfekt für Wasser und Lebensmittel geeignet
- Extrem hohe chemische und Korrosionsbeständigkeit
- Verlegung in Beton ist möglich ohne zusätzliche Schutzmaßnahmen

Zertifikate

ATG, QB (CSTBat), DVGW Wasser, ETA, KIWA, ÖVGW Wasser, SINTEF, WRAS, KOMO, STF, ÖN EN 21003-2/-3, GOST-R, ITC, TSU, AFNOR, PZH, ACS, DNV-GL, Aenor, Sans 21003, Kontrol Biro, RISE, EMI

Anwendungen

Trinkwasser, Heizung, Druckluft, Kühlung, Sanitär

Lösungen

Gebäudeinstallation, Industrie, Tiefbau, Schiffbau

Technische Eigenschaften

Werkstoff des Anschlusses 1	Polyvinylidenfluorid (PVDF)	Rohraußendurchmesser Anschluss 1	20 Millimeter
Oberflächenschutz Anschluss 1	unbehandelt	Wanddicke Anschluss 1	0,7 Millimeter
Oberflächenbehandlung Anschluss 1	unbehandelt	Rohraußendurchmesser Anschluss 3	20 Millimeter
Werkstoff des Anschlusses 2	Messing	Wanddicke Anschluss 3	0,7 Millimeter
Oberflächenschutz Anschluss 2	unbehandelt	Länge Anschluss 1	54,5 Millimeter
Oberflächenbehandlung Anschluss 2	unbehandelt	Arbeitslänge Anschluss 1	27,5 Millimeter
Werkstoff des Anschlusses 3	Polyvinylidenfluorid (PVDF)	Länge Anschluss 2	53,5 Millimeter
Oberflächenbehandlung Anschluss 3	unbehandelt	Arbeitslänge Anschluss 2	39 Millimeter
Ausführung	T-Stück	Länge Anschluss 3	54,5 Millimeter
Fließende Ausführung (mit Innenradius)	✖	Arbeitslänge Anschluss 3	27,5 Millimeter
Reduzierend	✖	Schlüsselweite	0 Millimeter
Systemgebunden	✔	Max. Arbeitsdruck bei 20 °C	16 Bar
Anschluss 1	Pressmuffe	Schlüsselweite Überwurfmutter	0 Millimeter
Konturcode Verbindung 1	TH	Mediumtemperatur (Dauerbetrieb)	-10|70 Grad Celsius
Nenndurchmesser Anschluss 2	1/2 Zoll (15)	Standard Dimension Ratio (SDR)	0
Anschluss 2	Außengewinde konisch BSPT-R (ISO 7-1 / EN 10226-1)		
Anschluss 3	Pressmuffe		
Konturcode Verbindung 3	TH		
Norm Flansch	sonstige		
Material Dichtung	Ethylen-Propylen-Dien-Kautschuk (EPDM)		
Hauptfarbe Fitting	schwarz		
Zugfest	✖		
Ringsteifigkeitsklasse	sonstige		
Mit Dichtungsmaterial	✔		
Mit Entleerungsventil	✖		
Mit Entlüfter	✖		
Mit thermischer Isolierung	✖		
Mit Stoßnocken	✖		
Verschlossen	✖		
FM-Prüfung	✖		
LPCB-Prüfung	✖		
ULC-Qualitätskennzeichen	✖		
UL-Prüfung	✖		
DIN-CERTCO-Zertifikat	✖		
VdS-geprüft	✖		
Mit TÜV-Zulassung	✖		
DVGW-Siegel für Gas	✖		
DVGW-Siegel für Wasser	✔		
KIWA-Prüfsiegel	✔		
Gastec QA Prüfung	✖		
KOMO-Prüfsiegel	✔		
Typenzulassung nach BBR/EKS	✖		

Verwandte Produkte

Produktcode	GTIN	Beschreibung	Bild
PRESSCHECK1432	05414764016071	Henco Instrument zur überprüfung ob die Pressung korrt ausgefürt Ø14-32	
BE20	05414764016071	Henco Pressbacken (universal) BE/TH-Profil 20x2	

Produktcode	GTIN	Beschreibung	Bild
PK-TOOL04	05414764016071	Henco Schlüssel für PK/SK Fittings mit Draht 1/2"	