GEREEDSCHAPSVRIJ SLOTJE T.B.V.1,5 EN 2 MM OPHANGKABEL

CATALOG NUMBER

SLK2C200

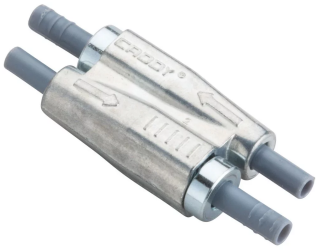

CERTIFICATIONS

FEATURES

- Unieke "Duw / trek", sleutelloze ontgrendeling maakt bijstellen eenvoudig en snel
- De kabelklem is compact en discreet
- Cable spread of 90 degrees allows positioning the device closer to the load
- Het ontgrendelingssysteem is eenvoudig hanteerbaar, zelfs met handschoenen
- De dubbele cilinder met vergrendeling in beide richtingen maakt instellen veel gemakkelijker

PRODUCTKENMERKEN

- Article Number: 196600
- Material: Steel;Polypropylene;Zinc Alloy
- Wire Rope Diameter: 1,5 – 2 mm
- Height: 55 mm
- Width: 19 mm
- Thickness: 12,5 mm
- Angle: 90 ° Max

ADDITIONAL PRODUCT DETAILS

De kabelklemmen zijn alleen te gebruiken in combinatie met nVent CADDY Speed Link kabels voor dezelfde gespecificeerde kabel diameter. Niet gebruiken in combinatie met andere kabels.

DIAGRAMS

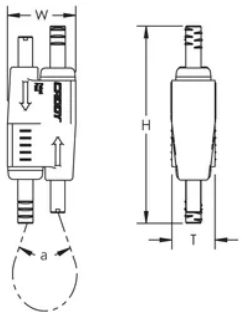

WAARSCHUWING

Producten van nVent moeten worden geïnstalleerd en gebruikt op de manier zoals is aangegeven in de nVent productinformatiebladen en trainingsmaterialen. U kunt de poductinformatiebladen downloaden van www.nvent.com of opvragen bij uw nVent-klantenservice. Door onjuist installeren, verkeerd gebruik, verkeerde toepassing of enige andere handeling in strijd met de instructies en waarschuwingen van nVent kan het product mogelijk niet correct werken, ernstig of fataal letsel en materiële schade veroorzaken en/of uw garantie ongeldig maken.

Noord-Amerika
+1.800.753.9221
Option 1 – Customer Care
Option 2 – Technical Support

Europa
Netherlands:
+31 800-0200135
France:
+33 800 901 793

Europa
Germany:
800 1890272
Other Countries:
+31 13 5835404

APAC
Shanghai:
+ 86 21 2412 1618/19
Sydney:
+61 2 9751 8500

nVent

Our powerful portfolio of brands:
nVent.com CADDY ERICO HOFFMAN RAYCHEM SCHROFF TRACER

© 2024 nVent. All nVent marks and logos are owned or licensed by nVent Services GmbH or its affiliates. All other trademarks are the property of their respective owners.
nVent reserves the right to change specifications without notice.