Productinformatie MM70354



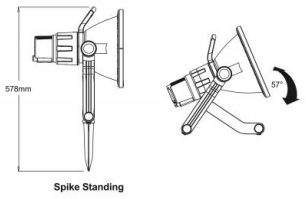

Specificaties

Product groep	Armatuur	Uitgangsspanning info	AC V
Fitting	E27	Lichtstroom	4000 lm
Lampvermogen	60 W	IP-classificatie	IP66
Stroom	270 mA	Beschermingsklasse	II
Kleurtemperatuur	4000 K	IK-classificatie	IK01
Spanning	220-240 V	Levensduur L70/B50	15000 u
Spanning info	AC	Lengte	272 mm
Ra waarde	80	Hoogte	330 mm
Lumen/watt	67 lm/Watt	Breedte	222 mm
		Powerfactor	0.98 >

Bekijk alle informatie op onze website

Alle informatie +

Copyright 2024 MEGAMAN Nederland. Alle rechten voorbehouden. MEGAMAN behoudt zich te alle tijde het recht voor zonder voorafgaande mededeling of verplichting wijzigingen aan te brengen in specificaties en/of leveringen van een product te beëindigen en stelt zicht niet aansprakelijk voor welke gevolgen dan ook van het gebruik van deze publicatie

Spatwaterdicht

Voor toepassing in ruimtes of buiten waar spatwater of zelfs waterdicht een eis is heeft MEGAMAN deze serie LED lampen en Armaturen ontwikkeld met IP klasse bescherming tot wel **IP66** .

Copyright 2024 MEGAMAN Nederland. Alle rechten voorbehouden. MEGAMAN behoudt zich te alle tijde het recht voor zonder voorafgaande mededeling of verplichting wijzigingen aan te brengen in specificaties en/of leveringen van een product te beëindigen en stelt zicht niet aansprakelijk voor welke gevolgen dan ook van het gebruik van deze publicatie

Bijbehorende producten:



Productnaam	MM04326
Product groep	LED lamp
Fitting	E27
Lampvermogen	27 W
Stroom	130 mA
Kleurtemperatuur	2800 K
Spanning	220-240 V
Spanning info	AC/DC
Ra waarde	80

Lumen/watt	104 lm/Watt
Uitgangsspanning info	AC V
Lichtstroom	2800 lm
Bedrijfstemp. Min	-30 ° graden
Bedrijfstemp. Max	60 ° graden
IP-classificatie	IP20
Levensduur L70/B10	50000 u
Diameter	63 mm
Lengte	195 mm
Powerfactor	0.96 >

A+ 5jr



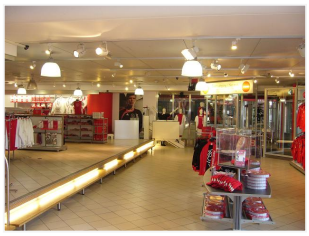

Productnaam	MM04598
Product groep	LED lamp
Fitting	E27
Lampvermogen	27 W
Stroom	130 mA
Kleurtemperatuur	4000 K
Spanning	220-240 V
Spanning info	AC/DC
Ra waarde	80

Lumen/watt	104 lm/Watt
Uitgangsspanning info	AC V
Lichtstroom	2800 lm
Bedrijfstemp. Min	-30 ° graden
Bedrijfstemp. Max	60 ° graden
IP-classificatie	IP20
Levensduur L70/B10	50000 u
Diameter	63 mm
Lengte	195 mm
Powerfactor	0.96 >

A+ 5jr

Copyright 2024 MEGAMAN Nederland. Alle rechten voorbehouden. MEGAMAN behoudt zich te alle tijde het recht voor zonder voorafgaande mededeling of verplichting wijzigingen aan te brengen in specificaties en/of leveringen van een product te beëindigen en stelt zicht niet aansprakelijk voor welke gevolgen dan ook van het gebruik van deze publicatie

Fysieke eigenschappen

Product groep	Armatuur	Kleur behuizing	Zwart
Fitting	E27	Oppervlaktebescherming	Geen (onbehandeld)
Geschikt voor aantal lampen	1	Lichtverdeler	Reflector
Lampen inbegrepen	Nee	IP-classificatie	IP66
Excl. lampen	Ja	Beschermingsklasse	II
Lamptype	Compactfluorescentielamp	IK-classificatie	IK01
Lampsoort (Lampaanduiding)	Clusterlight	Voorschakelapparaat	Niet noodzakelijk
Behuizing armatuur	Kunststof	Montagewijze	Opbouwuitvoering
Uitvoering oppervlakte	Mat	Materiaal	Kunststof
Materiaal afdekking armatuur	Glas transparant		

Vermogenseigenschappen

Lampvermogen	60 W	Geschikt voor lampvermogen	60 W
Max. systeemvermogen	60 W	Powerfactor	0.98 >

Vermogen

Stroom	270 mA

Copyright 2024 MEGAMAN Nederland. Alle rechten voorbehouden. MEGAMAN behoudt zich te alle tijde het recht voor zonder voorafgaande mededeling of verplichting wijzigingen aan te brengen in specificaties en/of leveringen van een product te beëindigen en stelt zicht niet aansprakelijk voor welke gevolgen dan ook van het gebruik van deze publicatie

Licht eigenschappen

Lichtkleur	Wit	Effectieve lichtstroom volgens IEC 62612	4000 lm
Kleurtemperatuur	4000 K	Lumen/watt	67 lm/Watt
Kleurtemperatuur	wit	Lichtstroom	4000 lm
Lichtkleur volgens EN 12464-1	Neutraal 3300 - 5300 K	Lichtsterkte	647 cd
Kleurweergave-index	80-89	Stralingshoek	104 °
Fotobiologische veiligheid conform EN 62471	Overig	Lichtuittrede	Direct
Ra waarde	80		

Overige eigenschappen

Geleiderdoorsnede	1 mm²	Soort bedrading	Eindig
Aansluitwijze	Overig	Aantal polen	2

Spannings eigenschappen

Spanning	220-240 V	Uitgangsspanning info	AC V
Spanning info	AC		

Duurzaamheids eigenschappen

Levensduur (Gemiddelde nom.)	15.000	Energie-efficiëntieklasse van de ingebouwde lamp	A
Levensduur L70/B50	15000 u	Energie-efficiëntieklasse	G

Toepassings eigenschappen

Geschikt voor buitengebruik	Ja	Geschikt voor voetstuk-/vloermontage	Ja
Wandmontage	Ja		

Copyright 2024 MEGAMAN Nederland. Alle rechten voorbehouden. MEGAMAN behoudt zich te alle tijde het recht voor zonder voorafgaande mededeling of verplichting wijzigingen aan te brengen in specificaties en/of leveringen van een product te beëindigen en stelt zicht niet aansprakelijk voor welke gevolgen dan ook van het gebruik van deze publicatie

Afmetingen & gewicht

Lengte	272 mm	Verpak.breedte	350 mm
Hoogte	330 mm	Verpak.hoogte	300 mm
Breedte	222 mm	Gewicht (netto)	1750 gr
Verpak.lengte	235 mm		

Copyright 2024 MEGAMAN Nederland. Alle rechten voorbehouden. MEGAMAN behoudt zich te alle tijde het recht voor zonder voorafgaande mededeling of verplichting wijzigingen aan te brengen in specificaties en/of leveringen van een product te beëindigen en stelt zicht niet aansprakelijk voor welke gevolgen dan ook van het gebruik van deze publicatie

Voorbeeld project



Architect 70F

Totale besparing: EUR 2234,-

Omschrijving:

Woonhuis verlicht door 2 x MM70354 inclusief 4000K clusterLED lampen van elk 60Watt . 50000 branduren en een lage warmte afgifte.

Copyright 2024 MEGAMAN Nederland. Alle rechten voorbehouden. MEGAMAN behoudt zich te alle tijde het recht voor zonder voorafgaande mededeling of verplichting wijzigingen aan te brengen in specificaties en/of leveringen van een product te beëindigen en stelt zicht niet aansprakelijk voor welke gevolgen dan ook van het gebruik van deze publicatie