MEDA

Wastafel asymetrisch rechts

AFMETINGEN

Lengte	800 mm
Breedte	460 mm
Hoogte	170 mm

KLEUR EN AFWERKING

716 Zwart mat

OPTIES

109 - zonder kraangat

Aantal bevestigingspunten : 3

Asymmetrisch

Bevestigingsset : Exclusief

Geïntegreerde planchet

Kraangat configuratie : Zonder kraangat

Materiaal : Keramiek

Netto gewicht / kg : 21

Optional towel holder

Positie planchet : Rechts

Positie waskom : Links

Type installatie : Meubel, Wandhangend

Type overloop : Standaard

© Copyright 2024, LAUFEN Bathrooms AG | https://www.laufen.com/producten/wastafel-asymetrisch-rechts-H817116...1091?sku=H8171167161091

TE COMBINEREN MET

Onderbouwkast met 2 laden (uitsparing siphon links)

H421602011...1

Sifonkap voor wastafels 810962, 810963, 810967, 813965, 813966, 814965, 814966, 814968

H819963...0001

Sifonkap voor wastafel

H819951...0001

Always open waste with ceramic valve cover plate

H898184...0001

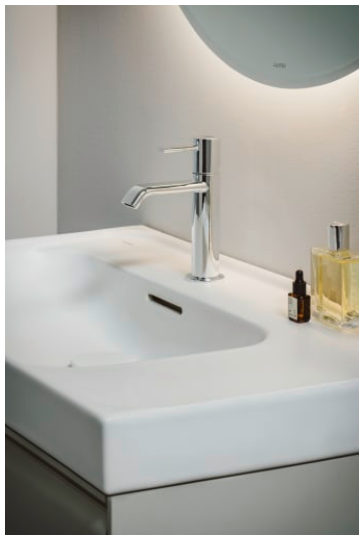

© Copyright 2024, LAUFEN Bathrooms AG | https://www.laufen.com/producten/wastafel-asymetrisch-rechts-H817116...1091?sku=H8171167161091

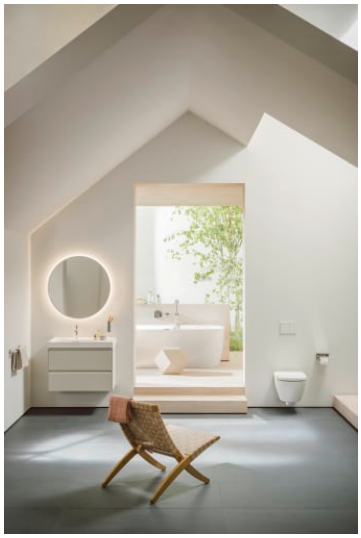

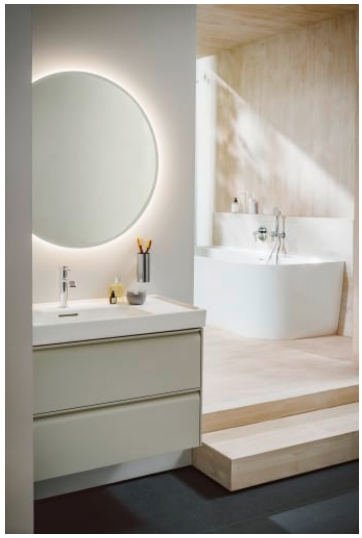

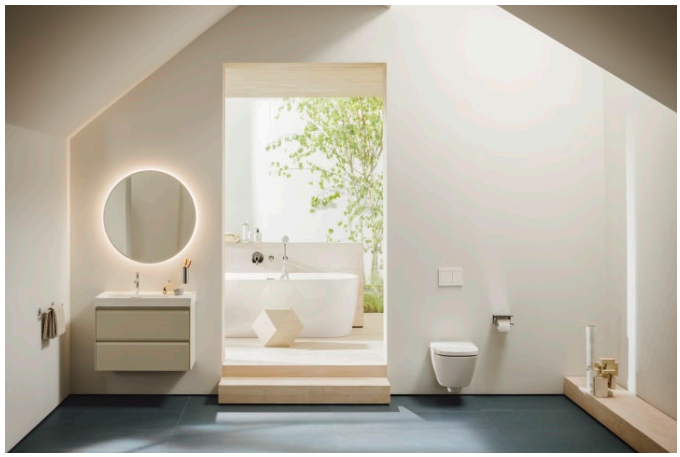

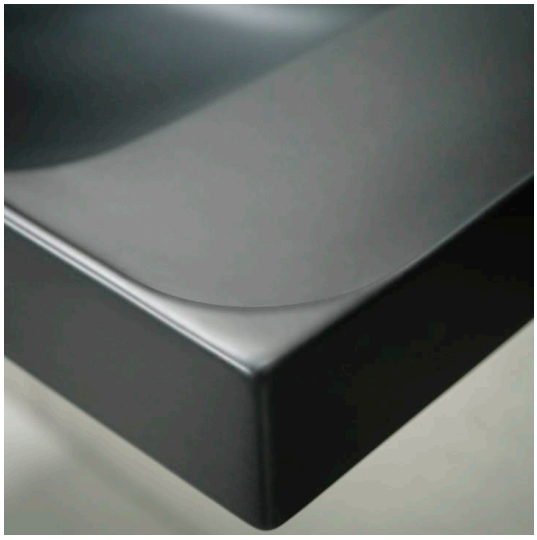

© Copyright 2024, LAUFEN Bathrooms AG | https://www.laufen.com/producten/wastafel-asymetrisch-rechts-H817116...1091?sku=H8171167161091

© Copyright 2024, LAUFEN Bathrooms AG | https://www.laufen.com/producten/wastafel-asymetrisch-rechts-H817116...1091?sku=H8171167161091

MEDA

MEDA Veelzijdig en tijdloos: MEDA voelt vanaf het eerste moment vertrouwd aan en past in elke omgeving, van huurappartementen tot hotelsuites. De collectie weerspiegelt de bewezen deugden van Zwitsers design: heldere vormen teruggebracht tot de essentie, serene elegantie, functionaliteit en flexibiliteit geschikt voor dagelijks gebruik.

© Copyright 2024, LAUFEN Bathrooms AG | https://www.laufen.com/producten/wastafel-asymetrisch-rechts-H817116...1091?sku=H8171167161091