MEDA

Lavabo

DIMENSIONS

Longueur	460 mm
Largeur	600 mm
Hauteur	165 mm

COULEUR ET FINITION

758 Graphite mat

OPTIONS

109 - non percé

Kit de fixations : Non inclus

Matériau : Porcelaine

Nombre de points de fixation : 2

Optional towel holder

Poids net / kg : 15,2

Position de la cuve : Centrale

Trou pour la robinetterie : Sans trou

Type d'installation : Autoportant, À poser sur meuble

Type de vidage : Standard

© Copyright 2024, LAUFEN Bathrooms AG | https://www.laufen.com/produits/lavabo-H810113...1091?sku=H8101137581091

COMPATIBLE AVEC

Meuble sous lavabo 600, 2 tiroirs, pour lavabo 810113

H421572011...1

Cache-siphon pour lavabo

H819963...0001

Semi-colonne pour lavabo

H819951...0001

Vidage toujours ouvert avec couvre-bonde en céramique

H898184...0001

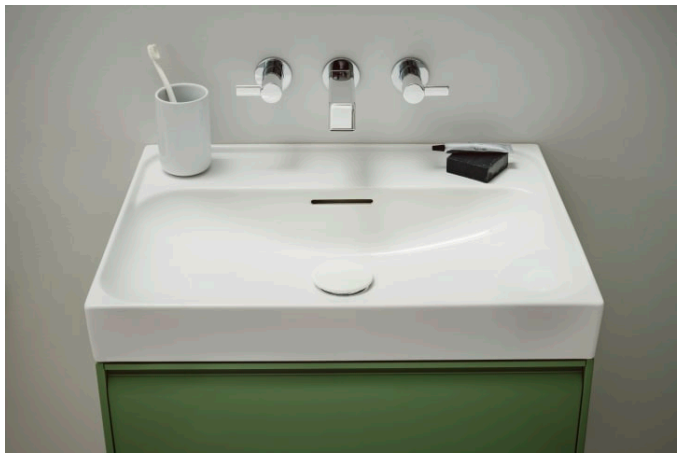

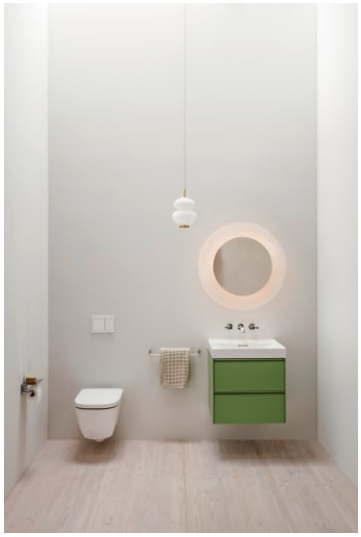

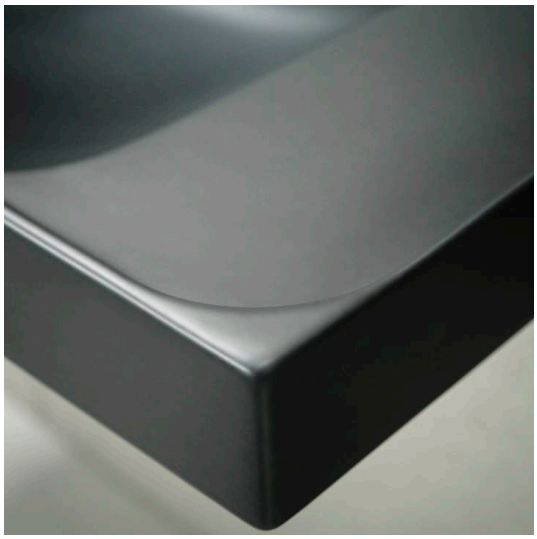

© Copyright 2024, LAUFEN Bathrooms AG | https://www.laufen.com/produits/lavabo-H810113...1091?sku=H8101137581091

© Copyright 2024, LAUFEN Bathrooms AG | https://www.laufen.com/produits/lavabo-H810113...1091?sku=H8101137581091

MEDA

Polyvalent et intemporel: MEDA vous semble familier dès le premier instant et s'adapte à tous les environnements, des appartements en location aux suites d'hôtels. La collection reflète les vertus avérées du design suisse: des formes claires réduites à l'essentiel, une élégance sereine, ainsi qu'une fonctionnalité et une flexibilité adaptées à une utilisation quotidienne.

© Copyright 2024, LAUFEN Bathrooms AG | https://www.laufen.com/produits/lavabo-H810113...1091?sku=H8101137581091