**MEDA**

# Wastafel

AFMETINGEN

| | |
|---|---|
| Lengte | 460 mm |
| Breedte | 600 mm |
| Hoogte | 165 mm |

KLEUR EN AFWERKING

716 Zwart mat

OPTIES

109 - zonder kraangat

**Aantal bevestigingspunten :** 2

**Bevestigingsset :** Exclusief

**Kraangat configuratie :** Zonder kraangat

**Materiaal :** Keramiek

**Netto gewicht / kg :** 15,2

**Optional towel holder**

**Plug and Waste :** Exclusief

**Positie waskom :** Centraal

**Type installatie :** Meubel, Wandhangend

**Type overloop :** Standaard

© Copyright 2024, LAUFEN Bathrooms AG | https://www.laufen.com/producten/wastafel-H810113...1091?sku=H8101137161091

**TE COMBINEREN MET**

Onderbouwkast met 2 laden

**H421572**011...1

Sifonkap voor wastafels 810962, 810963, 810967, 813965, 813966, 814965, 814966, 814968

**H819963**...0001

Sifonkap voor wastafel

**H819951**...0001

Always open waste with ceramic valve cover plate

**H898184**...0001

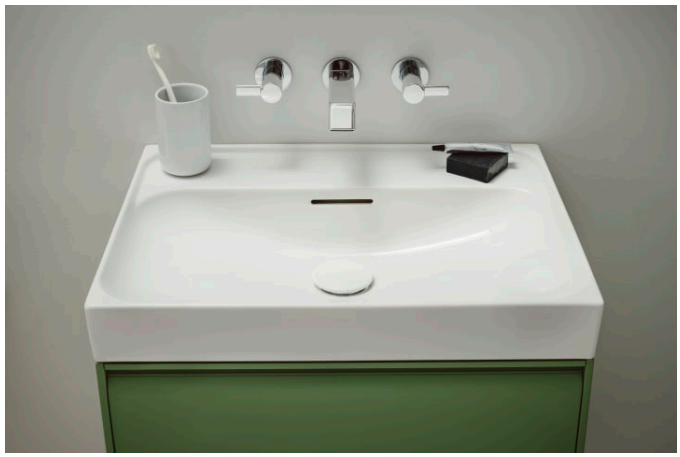

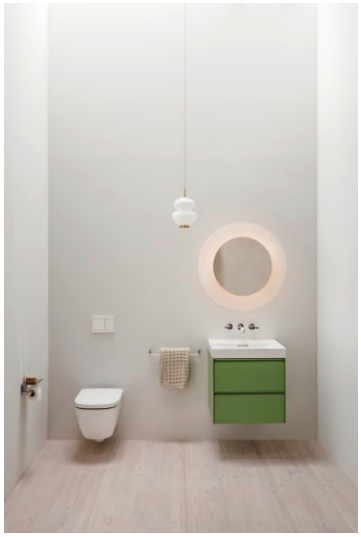

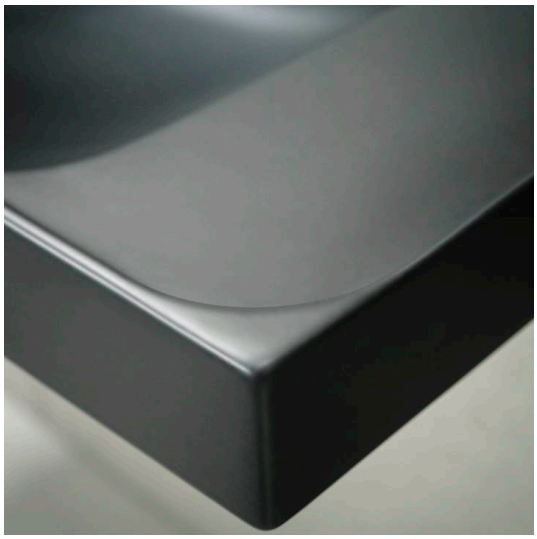

© Copyright 2024, LAUFEN Bathrooms AG | https://www.laufen.com/producten/wastafel-H810113...1091?sku=H8101137161091

© Copyright 2024, LAUFEN Bathrooms AG | https://www.laufen.com/producten/wastafel-H810113...1091?sku=H8101137161091

# MEDA

MEDA Veelzijdig en tijdloos: MEDA voelt vanaf het eerste moment vertrouwd aan en past in elke omgeving, van huurappartementen tot hotelsuites. De collectie weerspiegelt de bewezen deugden van Zwitsers design: heldere vormen teruggebracht tot de essentie, serene elegantie, functionaliteit en flexibiliteit geschikt voor dagelijks gebruik.

© Copyright 2024, LAUFEN Bathrooms AG | https://www.laufen.com/producten/wastafel-H810113...1091?sku=H8101137161091