MEDA

Wastafel onderzijde geslepen

AFMETINGEN

Lengte	650 mm
Breedte	460 mm
Hoogte	80 mm

KLEUR EN AFWERKING

758 Graphite matt

OPTIES

111 - zonder overloop, met 1 kraangat

Aantal bevestigingspunten : 2

Bevestigingsset : Inclusief

Gepolijste voet tussen de kast en wastafel

Kraangat configuratie : 1 kraangat in het midden

Materiaal : Keramiek

Netto gewicht / kg : 16

Positie waskom : Centraal

Type installatie : Wandhangend

Zonder overloop

© Copyright 2024, LAUFEN Bathrooms AG | https://www.laufen.com/producten/wastafel-onderzijde-geslepen-H816114...1111?sku=H8161147581111

TE COMBINEREN MET

Wastafelblad 785X495 cutout M

H404651112...1

Wastafelblad 985X495 cutout M

H404661112...1

Wastafelblad 1185X495 cutout M

H404671112...1

Wastafelblad 1185X495 cutout L

H404672112...1

Wastafelblad 1185X495 cutout R

H404673112...1

Wastafelblad 1370X495 cutout M

H404681112...1

Wastafelblad 1570X495 cutout M

H404691112...1

Wastafelblad 1570X495 cutout L

H404692112...1

Wastafelblad 1570X495 cutout R

H404693112...1

Always open waste with ceramic valve cover plate

H898184...0001

© Copyright 2024, LAUFEN Bathrooms AG | https://www.laufen.com/producten/wastafel-onderzijde-geslepen-H816114...1111?sku=H8161147581111

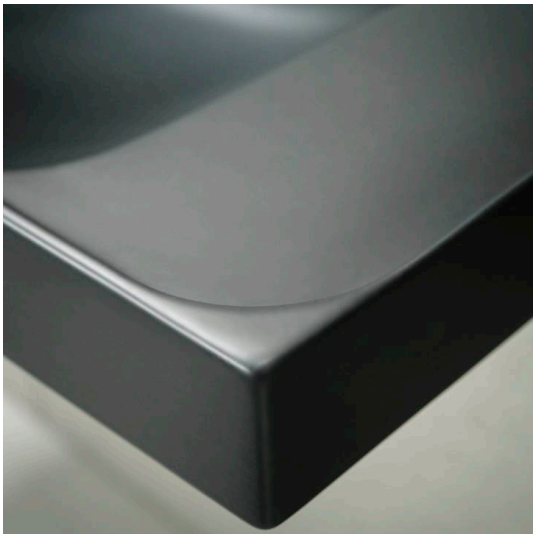

© Copyright 2024, LAUFEN Bathrooms AG | https://www.laufen.com/producten/wastafel-onderzijde-geslepen-H816114...1111?sku=H8161147581111

MEDA

MEDA Veelzijdig en tijdloos: MEDA voelt vanaf het eerste moment vertrouwd aan en past in elke omgeving, van huurappartementen tot hotelsuites. De collectie weerspiegelt de bewezen deugden van Zwitsers design: heldere vormen teruggebracht tot de essentie, serene elegantie, functionaliteit en flexibiliteit geschikt voor dagelijks gebruik.

© Copyright 2024, LAUFEN Bathrooms AG | https://www.laufen.com/producten/wastafel-onderzijde-geslepen-H816114...1111?sku=H8161147581111