MEDA

Wastafel

AFMETINGEN

Lengte	460 mm
Breedte	550 mm
Hoogte	165 mm

KLEUR EN AFWERKING

758 Graphite matt

OPTIES

104 - met 1 kraangat, midden

Aantal bevestigingspunten : 2

Bevestigingsset : Exclusief

Kraangat configuratie : 1 kraangat in het midden

Materiaal : Keramiek

Netto gewicht / kg : 14

Optional towel holder

Plug and Waste : Exclusief

Positie waskom : Centraal

Type installatie : Meubel, Wandhangend

Type overloop : Standaard

© Copyright 2024, LAUFEN Bathrooms AG | https://www.laufen.com/producten/wastafel-H810112...1041?sku=H8101127581041

TE COMBINEREN MET

Onderbouwkast met 2 laden

H421562011...1

Sifonkap voor wastafels 810962, 810963, 810967, 813965, 813966, 814965, 814966, 814968

H819963...0001

Sifonkap voor wastafel

H819951...0001

Always open waste with ceramic valve cover plate

H898184...0001

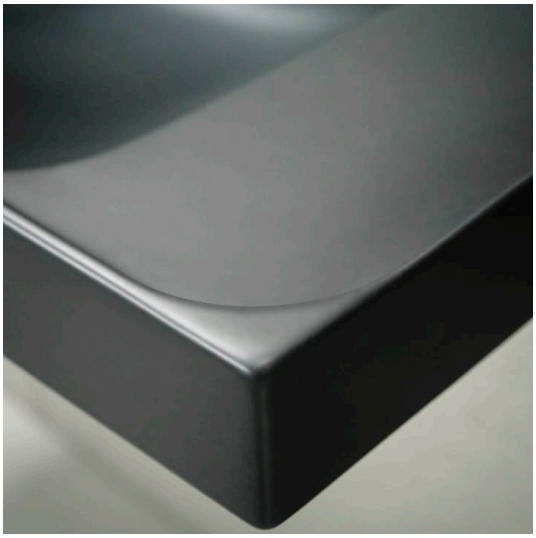

© Copyright 2024, LAUFEN Bathrooms AG | https://www.laufen.com/producten/wastafel-H810112...1041?sku=H8101127581041

MEDA

MEDA Veelzijdig en tijdloos: MEDA voelt vanaf het eerste moment vertrouwd aan en past in elke omgeving, van huurappartementen tot hotelsuites. De collectie weerspiegelt de bewezen deugden van Zwitsers design: heldere vormen teruggebracht tot de essentie, serene elegantie, functionaliteit en flexibiliteit geschikt voor dagelijks gebruik.

© Copyright 2024, LAUFEN Bathrooms AG | https://www.laufen.com/producten/wastafel-H810112...1041?sku=H8101127581041