**MEDA**

# Wastafel

AFMETINGEN

| | |
|---|---|
| Lengte | 460 mm |
| Breedte | 550 mm |
| Hoogte | 165 mm |

KLEUR EN AFWERKING

000 Wit

OPTIES

104 - met 1 kraangat, midden

**Aantal bevestigingspunten :** 2

**Bevestigingsset :** Exclusief

**Kraangat configuratie :** 1 kraangat in het midden

**Materiaal :** Keramiek

**Netto gewicht / kg :** 14

**Optional towel holder**

**Plug and Waste :** Exclusief

**Positie waskom :** Centraal

**Type installatie :** Meubel, Wandhangend

**Type overloop :** Standaard

© Copyright 2024, LAUFEN Bathrooms AG | https://www.laufen.com/producten/wastafel-H810112...1041?sku=H8101120001041

**TE COMBINEREN MET**

Onderbouwkast met 2 laden

**H421562**011...1

Sifonkap voor wastafels 810962, 810963, 810967, 813965, 813966, 814965, 814966, 814968

**H819963**...0001

Sifonkap voor wastafel

**H819951**...0001

Always open waste with ceramic valve cover plate

**H898184**...0001

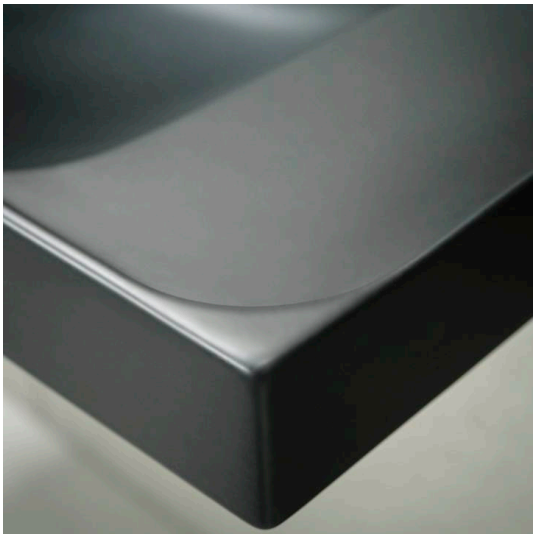

© Copyright 2024, LAUFEN Bathrooms AG | https://www.laufen.com/producten/wastafel-H810112...1041?sku=H8101120001041

# MEDA

MEDA Veelzijdig en tijdloos: MEDA voelt vanaf het eerste moment vertrouwd aan en past in elke omgeving, van huurappartementen tot hotelsuites. De collectie weerspiegelt de bewezen deugden van Zwitsers design: heldere vormen teruggebracht tot de essentie, serene elegantie, functionaliteit en flexibiliteit geschikt voor dagelijks gebruik.

© Copyright 2024, LAUFEN Bathrooms AG | https://www.laufen.com/producten/wastafel-H810112...1041?sku=H8101120001041