HID ontstekers

SX 131 220-240V 50/60HZ

HID-ontstekers voor seriesystemen

Product gegevens

Algemene informatie	
Toepassingscode	131
Lamptype	SOX-E
Aantal lampen	1 piece/unit

Bedrijfs- en Elektrische gegevens	
Ingangsspanning	220 tot 240 V
Ingangsfrequentie	50 tot 60 Hz
Type ontsteking	Parallel
Ontstekingsspanning (max.)	1.4 kV
Reactiespanning	198 V
Functioneel netspanningsbereik (AC)	-8%-+6%
Veilig netspanningsbereik (AC)	-10%-+10%
Vermogensverliezen (nom.)	1.0 W

Bedrading	
Kabelcapaciteit draden apparaat naar lamp (nom.)	5 nF
Striplengte draad	6.0 mm
Draaddoorsnede VSA-contact	0.50-2.50 mm²
Connectortype	Schroef

Systeemeigenschappen	
Opgegeven VSA/lamp-vermogen	131 W

Temperatuur	
T-omgeving (max.)	75 °C
T-omgeving (min.)	-20 °C
T-opslag (max.)	80 °C
T-opslag (min.)	-25 °C
T-behuizing maximaal (max.)	80 °C

Mechanische eigenschappen en Behuizing	
Behuizing	SNI-85

Goedkeuring en Toepassing	
Goedkeuringsmerktekens	CE-markering ENEC-certificaat

Productgegevens	
Volledige productcode	871150091589430
Productnaam voor bestelling	SX 131 220-240V 50/60Hz
EAN/UPC - Product	8711500915894
Bestelcode	91589430
Local Code	SX131
Numerator - Aantal per pak	1
Numerator - Dozen per buitendoos	48
Materiaalnr. (12NC)	913700625366
Netto gewicht (per stuk)	0.050 kg

Wijziging van gegevens voorbehouden

HID ontstekers

Maatschets

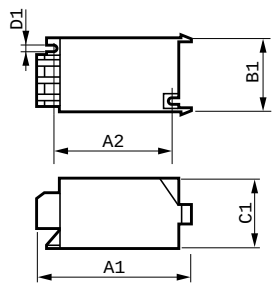

SX 131 220-240V 50/60Hz

Product	C1	A1	B1
SX 131 220-240V 50/60Hz	38.5 mm	85.5 mm	41.5 mm

© 2017 Philips Lighting Holding B.V. Alle rechten voorbehouden. Specificaties kunnen zonder voorafgaande kennisgeving worden gewijzigd. Handelsmerken zijn het eigendom van Philips Lighting Holding B.V. en hun respectieve eigenaren.