ETHERMA°
EFFICIENT. ELECTRIC. HEATING.

PRODUCT DATABLAD

Type: KST070L
Art. Nr.: 30828

0 912001 572706

Korte omschrijving

Kerkbankverwarming aansl. links 280W L 700mm 230V

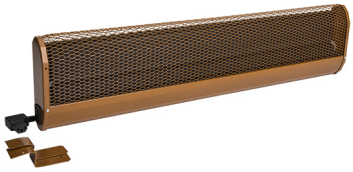

Product omschrijving

De kerkbankverwarmingen KST zijn donkerstralers en dienen voor het lokaal verwarmen van kerken. Dankzij speciale ventilatiesleuven wordt de warmte bijna uitsluitend naar voren toe afgegeven. Uitstekend geschikt voor kerken die slechts 1x per week worden gebruikt. De elektrische aansluiting gebeurt via een apparaatstekker, de standaard geconfectioneerde bedrading vereenvoudigt de montage. De apparaten beschikken over een geïntegreerde bescherming tegen oververhitting met automatische herinschakeling. Breukveilig speciaal verwarmingselement zonder gloeiende verwarmingsspiraal met een hoge warmteafgifte, inclusief haakse stekker. Type bescherming: IP 21, aardlekschakelaar, keurmerk: IVE, CE-conform, verzinkt staalplaat, kleur: reebruin RAL 8007, aansluiting: links.

ETIM Kenmerken

Uitvoering	Kerkbankverwarming	**Spanning**	230|230 Volt
Montagewijze	Opbouw	**Aantal verwarmingsstanden**	1
Vermogensstand UIT	✖	**Min. verwarmingsvermogen**	280 Watt
Montage boven commode	✖	**Max. verwarmingsvermogen**	280 Watt
Beschermingsgraad (IP)	IP21	**Min. montagehoogte**	320 Meter
Kleur	Overig	**Max. montagehoogte**	800 Meter
Compatible met Apple HomeKit	✖	**Hoogte**	60 Millimeter
Compatible met Google Assistant	✖	**Breedte**	700 Millimeter
Compatible met Amazon Alexa	✖	**Diepte**	185 Millimeter
Met IFTTT ondersteuning	✖	**RAL-nummer**	8003

Gecreëerd op: 27-11-2023

ETHERMA Benelux BV
Robijnstraat 54
NL-7554 TB HENGELO (O)

T : +31 (0)88 88 98 800
E : info@etherma.nl
W : www.etherma.nl