ETHERMA°
EFFICIENT. ELECTRIC. HEATING.

FICHE TECHNIQUE DU PRODUIT

Type: KST150R
Art. Nr.: 31022

0 912001 572871

Brève description

Le Chauffage d'eglise connexion à droite 600W L 1500mm 230V

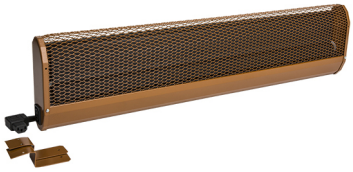

Description du produit

Le chauffage de banc d'église KST est un radiateur obscur pour le chauffage local des églises. Les fentes d'aération spéciales diffusent la chaleur presque exclusivement vers l'avant. Le chauffage est particulièrement adapté aux églises qui ne sont utilisées qu'une seule fois par semaine. La connexion électrique est effectuée à l'aide des prises de l'appareil et le câblage effectué en usine facilite le montage. Les appareils sont fournis avec une protection intégrée contre la surchauffe avec remise en marche automatique, un élément de chauffage spécial incassable sans filament de chauffage incandescent et une fiche coudée. Type de protection : IP 21, interrupteur différentiel, Marquage : ÖVE, Conforme CE, Tôle d'acier galvanisée, Couleur : brun fauve RAL 8007, Raccordement : droite.

Caractéristiques de l'ETIM

Model	Church pew heating	**Voltage**	230|230 Volt
Mounting method	Surface mounting	**Number of heating levels**	1
Power step OFF	✖	**Min. heating power**	600 Watt
Mounting over cradle	✖	**Max. heating power**	600 Watt
Degree of protection (IP)	IP21	**Min. mounting height**	320 Metre
Colour	Other	**Max. mounting height**	800 Metre
Compatible with Apple HomeKit	✖	**Height**	60 Millimetre
Compatible with Google Assistant	✖	**Width**	1500 Millimetre
Compatible with Amazon Alexa	✖	**Depth**	185 Millimetre
IFTTT support available	✖	**RAL-number**	8003

Créé le: 27/11/2023

ETHERMA Benelux BV
Robijnstraat 54
NL-7554 TB HENGELO (O)

T : +31 (0)88 88 98 800
E : info@etherma.nl
W : www.etherma.nl